



ИНДЕКС PAREX

ОТЧЕТ ПО ОПРОСУ
ПРЕДПРИНИМАТЕЛЕЙ ЛАТВИИ

Сентябрь 2009 года

СОДЕРЖАНИЕ

Описание исследования	5
Разъяснение терминов	6
Главные выводы	7
Аналитическая часть отчета	11 – 85
Изменения индекса Ргех с первого квартала 2004 года.....	13
Изменения индексов Ргех настоящего и будущего с первого квартала 2004 года.....	14
Изменения подиндексов Ргех с первого квартала 2004 года.....	15
Изменения индекса Ргех в разных группах предпринимателей с первого квартала 2004 года.....	17
1. Индексы оценки общей экономической активности страны.....	23
2. Индексы оценки экономической активности представленных отраслей.....	31
3. Индексы оценки конкуренции в представленной отрасли.....	39
4. Индексы оценки оборота предприятия.....	47
5. Индексы оценки рентабельности предприятия.....	55
6. Индексы оценки финансового состояния предприятия.....	63
7. Индексы оценки числа работников на предприятии.....	71
8. Индексы оценки объёма инвестиций на предприятии.....	79
Приложения	87 – 96
Техническая информация исследования.....	89
Профиль опрошенных предприятий.....	91
Методология расчета индекса Ргех.....	92
Анкета опроса.....	94

ОПИСАНИЕ ИССЛЕДОВАНИЯ

С начала 2004 года один раз в квартал проводится исследование, по результатам которого рассчитывается индекс Pаgех. В основе исследования – опрос руководителей предприятий Латвии различных отраслей и разной величины. Во время опроса выясняются оценка предпринимателями существующей ситуации и прогноз на следующие 6 месяцев по таким вопросам, как общая экономическая активность в стране и в отрасли, которую представляет опрашиваемый предприниматель, а также по таким показателям деятельности предприятия как рентабельность, оборот, финансовое положение, количество работников, объём инвестиций и уровень конкуренции в отрасли. Индекс Pаgех рассчитывается, исходя из оценки, данной предпринимателями по вышеперечисленным вопросам.

Всего при проведении исследования опрашиваются руководители 750 предприятий, которые выбираются в соответствии с квотой выборки. Квоты респондентов определяются на основе кода NACE основной деятельности предприятия, и они пропорциональны тому, насколько велик вклад предприятий, представляющих каждый код NACE, в общую величину Внутреннего валового продукта Латвии (ВВП). Например, если какая-то отрасль составляет наибольшую часть ВВП Латвии, то в этой области деятельности будет опрошено сравнительно больше предпринимателей. Каждый год количество предприятий в каждой квоте пересчитывается, на основании свежих данных о структуре ВВП, опубликованных Центральным статистическим управлением Латвии (ЦСУ). Для создания выборки опроса используется во первых база данных предпринимателей, которую, используя выше упомянутые параметры, подготавливает ЦСУ, и во – вторых отдельные адреса, полученные из справочных баз данных www.zl.lv и www.1188.lv.

Опрос проводится с использованием двух методов: телефонных интервью и web – опроса. Респондентам дается возможность выбрать ту форму интервью, которая им удобна. Выборку респондентов образуют участники ранее проведённых опросов, согласившиеся участвовать в последующих исследованиях индекса Pаgех, и респонденты, выбранные по принципу случайного отбора.

Сентябрь 2009 года является уже двадцать третьим кварталом, в котором получена информация о настроении предпринимателей Латвии. Следует отметить, что колебания индекса точно отображают изменения в настроении предпринимателей Латвии, и что в течение пяти лет было доказано, что колебания индекса являются опережающими и коррелируют с отдельными макроэкономическими показателями Латвии.

РАЗЪЯСНЕНИЕ ТЕРМИНОВ

Код NACE – код, который характеризует главный вид деятельности и на основании которого предприятие классифицировано в Центральном статистическом управлении (ЦСУ) Латвии; применяется редакция классификации NACE, по которой ЦСУ обобщает статистику о внутреннем валовом продукте по видам деятельности (редакция NACE 1.1.).

ОТРАСЛЬ

Производственные отрасли коды NACE: A, B, C, D, E

Отрасли торговли коды NACE: G

Строительные отрасли коды NACE: F

Отрасли услуг коды NACE: H, I, J, K, M, N, O

ОБОРОТ – финансовый оборот предприятия на протяжении последнего финансового года. Все предприятия в соответствии величиной их оборота разделены на пять равных групп – квинтилей. В каждом отчете исследования происходит перерасчёт квинтиля в зависимости от ответов респондентов: 1-ый квинтиль охватывает предприятия с наименьшим оборотом, а 5-ый квинтиль – предприятия с наибольшим оборотом.

Сентябрь 2009 года

1-ый квинтиль (наименьший оборот)	До Ls 30 000
2-ой квинтиль	Ls 30 001 – 100 000
3-ий квинтиль	Ls 100 001 – 400 000
4-ый квинтиль	Ls 400 001 – 1 500 000
5-ый квинтиль (наибольший оборот)	Ls 1 500 001 и более

ВЕЛИЧИНА ПРЕДПРИЯТИЯ

Микропредприятия – число работников 1 – 10;

Маленькие предприятия – число работников 11 – 49;

Средние предприятия – число работников 50 – 249;

Большие предприятия – число работников 250 и более.

РЕГИОН – деление на регионы (Рига, Рижский регион, Видземе, Курземе, Земгале, Латгалия) согласно правилам Кабинета министров о статистических регионах.

ТИП НАСЕЛЁННОГО ПУНКТА

Рига – город Рига;

Другой город – другие города Латвии;

Село – остальная территория Латвии.

Главные выводы

ГЛАВНЫЕ ВЫВОДЫ

Индекс деловой активности Parex (PX)

Основной задачей исследования является вычисление индекса, который характеризует оценку латвийскими предпринимателями экономической ситуации в стране. Так как это является двадцать третьим исследованием подобного рода, это означает, что можно сравнить колебания индекса на протяжении уже почти шести лет. На страницах 13 и 14 показан PX, а также колебания индексов настоящего и будущего в течение двадцати трех кварталов. На страницах 15 и 16 отображены изменения поиндексов PX в течение почти шести лет, в свою очередь на страницах 17–22 PX отображен, сравнивая изменения индекса в различных группах предпринимателей.

Согласно результатам исследования **в сентябре 2009 года впервые с начала 2007 года значение индекса Parex увеличилось – в сентябре 2009 года значение индекса составляет 33.16 пункта и по сравнению с июнем 2009 года значение индекса увеличилось на 2.00 пункта.**

При рассмотрении индекса Parex среди разных групп предприятий (в общем итоге в исследовании анализировалось 25 групп предприятий), наблюдается, что в третьем квартале 2009 года индекс увеличился в двадцати группах, а упал только в 5-ти группах.

Наибольший рост значений индекса наблюдается в следующих группах предприятий:

- предприятия Латгальского региона (+7.18);
- средние предприятия (предприятия с числом работников 50–249) (+5.90);
- большие предприятия (предприятия с числом работников 250 и более) (+5.40);
- предприятия, в которых представлен как местный, так и иностранный капитал (+5.22).

Сравнительно меньше значение индекса увеличилось в следующих группах предприятий:

- предприятия, чей годовой оборот соответствует 5-му квинтилю (+4.16);
- предприятия, действующие в сфере производства (+3.84);
- предприятия, чей годовой оборот соответствует 4-му квинтилю (+3.64).

Еще в 13-ти группах предприятий индекс увеличился менее чем на 3 пункта.

В свою очередь падение индекса наблюдалось в следующих группах предприятий:

- предприятия, действующие в сфере строительства (-2.48);
- предприятия Рижского региона (-1.83);
- предприятия, находящиеся в сельских территориях (-0.94);
- предприятия, чей годовой оборот соответствует 1-му квинтилю (-0.76);
- предприятия Курземского региона (-0.46).

Индексы Parex настоящего и будущего (14 стр.)

Анализируя колебания индекса Parex настоящего и будущего (где индекс настоящего отражает оценку предпринимателями существующей ситуации, а индекс будущего – прогноз на ближайшие шесть месяцев), наблюдается, что в сентябре 2009 года увеличился как индекс Parex настоящего, так и индекс Parex будущего.

В сентябре 2009 года значение индекса Parex настоящего составило 27.66 пункта (по сравнению с предыдущим кварталом он увеличился на 1.94 пункта), а значение индекса Parex будущего составило 38.66 пункта (по сравнению с предыдущим кварталом он увеличился на 2.05 пункта).

Подиндексы Parex (стр. 15 и 16)

PX образуют 8 разных подиндексов (дополнительную информацию о них можно найти в приложении отчёта), за колебаниями которых важно наблюдать, потому что они определяют изменения общего индекса. Результаты исследования, проведенного в сентябре 2009 года, свидетельствуют о том, что в этом квартале увеличились все восемь подиндексов.

В сентябре 2009 года по сравнению с июнем больше всего увеличились следующие подиндексы:

- *экономическая активность в представленной отрасли (+3.88);*
- *общая экономическая активность в стране (+3.18);*
- *оборот предприятия (+2.42);*
- *финансовое положение предприятия (+2.32).*

Сравнительно меньше в течение квартала увеличились следующие подиндексы:

- *рентабельность предприятия (+1.77);*
- *конкуренция в представленной отрасли (+1.69);*
- *число работников на предприятии (+1.16);*
- *объем инвестиций на предприятии (+0.45).*

В третьем квартале 2009 года все подиндексы, кроме подиндекса «конкуренция в представленной отрасли» (значение которого 54.18 пункта), все еще находятся ниже отметки в 50 пунктов:

- *объем инвестиций на предприятии (41.34);*
- *число работников на предприятии (38.76);*
- *рентабельность предприятия (31.00);*
- *финансовое положение предприятия (30.99);*
- *оборот предприятия (29.22);*
- *экономическая активность в отрасли (24.65);*
- *общая экономическая активность в стране (17.53).*

Аналитическая часть отчёта

Изменения индекса Рарех с первого квартала 2004 года

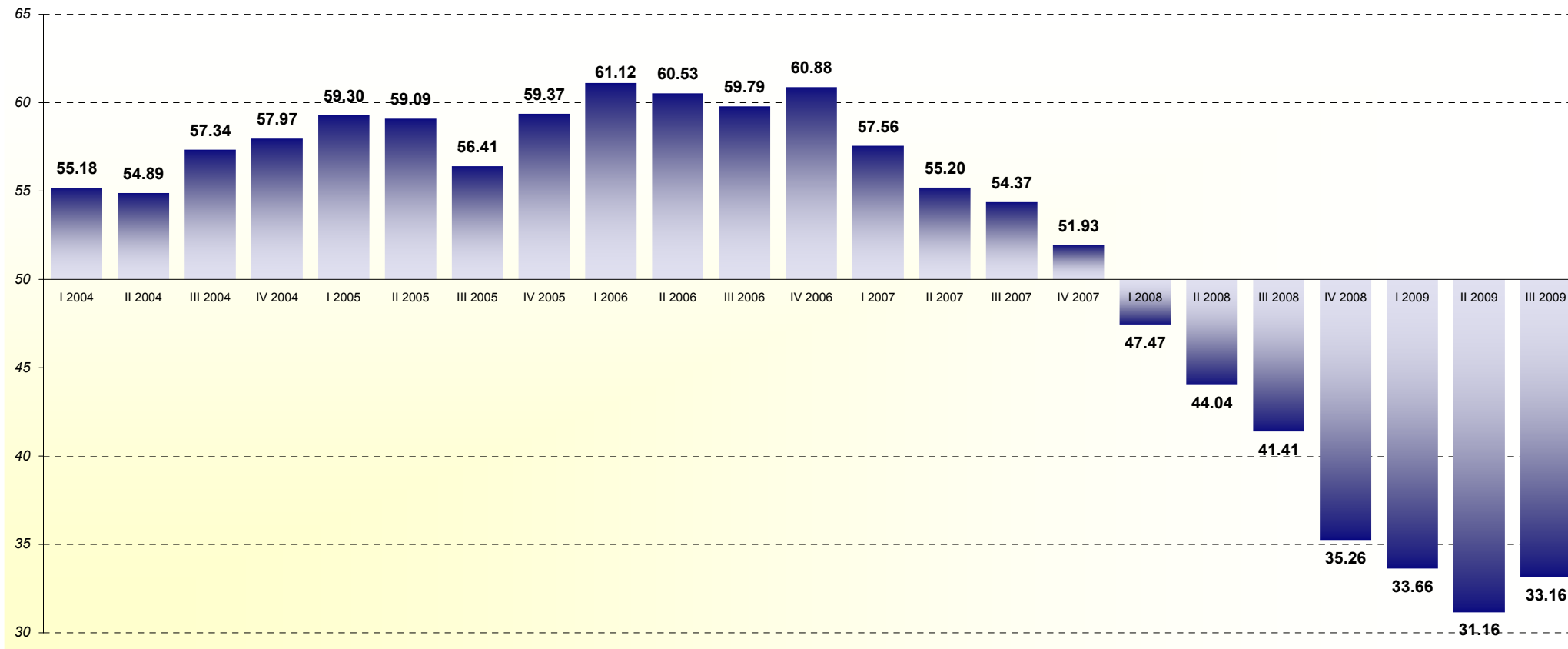

	I 2004	II 2004	III 2004	IV 2004	I 2005	II 2005	III 2005	IV 2005	I 2006	II 2006	III 2006	IV 2006	I 2007	II 2007	III 2007	IV 2007	I 2008	II 2008	III 2008	IV 2008	I 2009	II 2009	III 2009
Все респонденты	55.18*	54.89	57.34	57.97	59.30	59.09	56.41	59.37	61.12	60.53	59.79	60.88	57.56	55.20	54.37	51.93	47.47	44.04	41.41	35.26	33.66	31.16	33.16
		-0.29**	2.45	0.63	1.33	-0.21	-2.68	2.96	1.75	-0.59	-0.74	1.09	-3.32	-2.36	-0.83	-2.44	-4.47	-3.42	-2.64	-6.15	-1.60	-2.49	2.00

* - значение индекса в соответствующем квартале

** - колебания индекса, сравнивая два квартала

База: все респонденты, n=750

Изменения индексов Рарех настоящего и будущего с первого квартала 2004 года

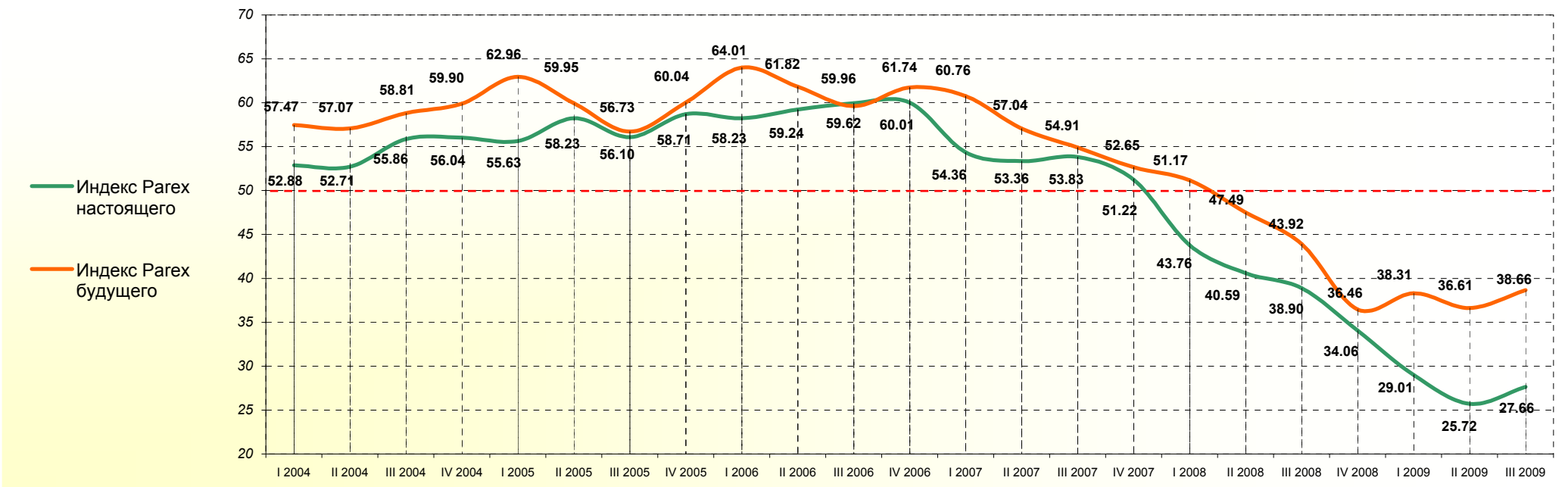

	I 2004	II 2004	III 2004	IV 2004	I 2005	II 2005	III 2005	IV 2005	I 2006	II 2006	III 2006	IV 2006	I 2007	II 2007	III 2007	IV 2007	I 2008	II 2008	III 2008	IV 2008	I 2009	II 2009	III 2009
Индекс Рарех настоящего	52.88	52.71	55.86	56.04	55.63	58.23	56.10	58.71	58.23	59.24	59.62	60.01	54.36	53.36	53.83	51.22	43.76	40.59	38.90	34.06	29.01	25.72	27.66
		-0.17	3.15	0.17	-0.40	2.59	-2.13	2.61	-0.47	1.00	0.72	0.05	-5.65	-1.00	0.48	-2.61	-7.46	-3.17	-1.70	-4.84	-5.05	-3.29	1.94
Индекс Рарех будущего	57.47	57.07	58.81	59.90	62.96	59.95	56.73	60.04	64.01	61.82	59.62	61.74	60.76	57.04	54.91	52.65	51.17	47.49	43.92	36.46	38.31	36.61	38.66
		-0.40	1.75	1.09	3.06	-3.01	-3.23	3.31	3.97	-2.19	-2.20	2.13	-0.98	-3.72	-2.13	-2.26	-1.48	-3.68	-3.57	-7.46	1.84	-1.69	2.05

Индекс Рарех настоящего рассчитывается на основании оценки предпринимателями изменений разных аспектов экономической ситуации в стране в целом, в их отрасли и на предприятии за предыдущие 6 месяцев

Индекс Рарех будущего рассчитывается на основании прогнозов предпринимателями изменений разных аспектов экономической ситуации в стране в целом, в их отрасли и на предприятии за следующие 6 месяцев

База: все респонденты, n=750

Изменения подиндексов Parex с первого квартала 2004 года

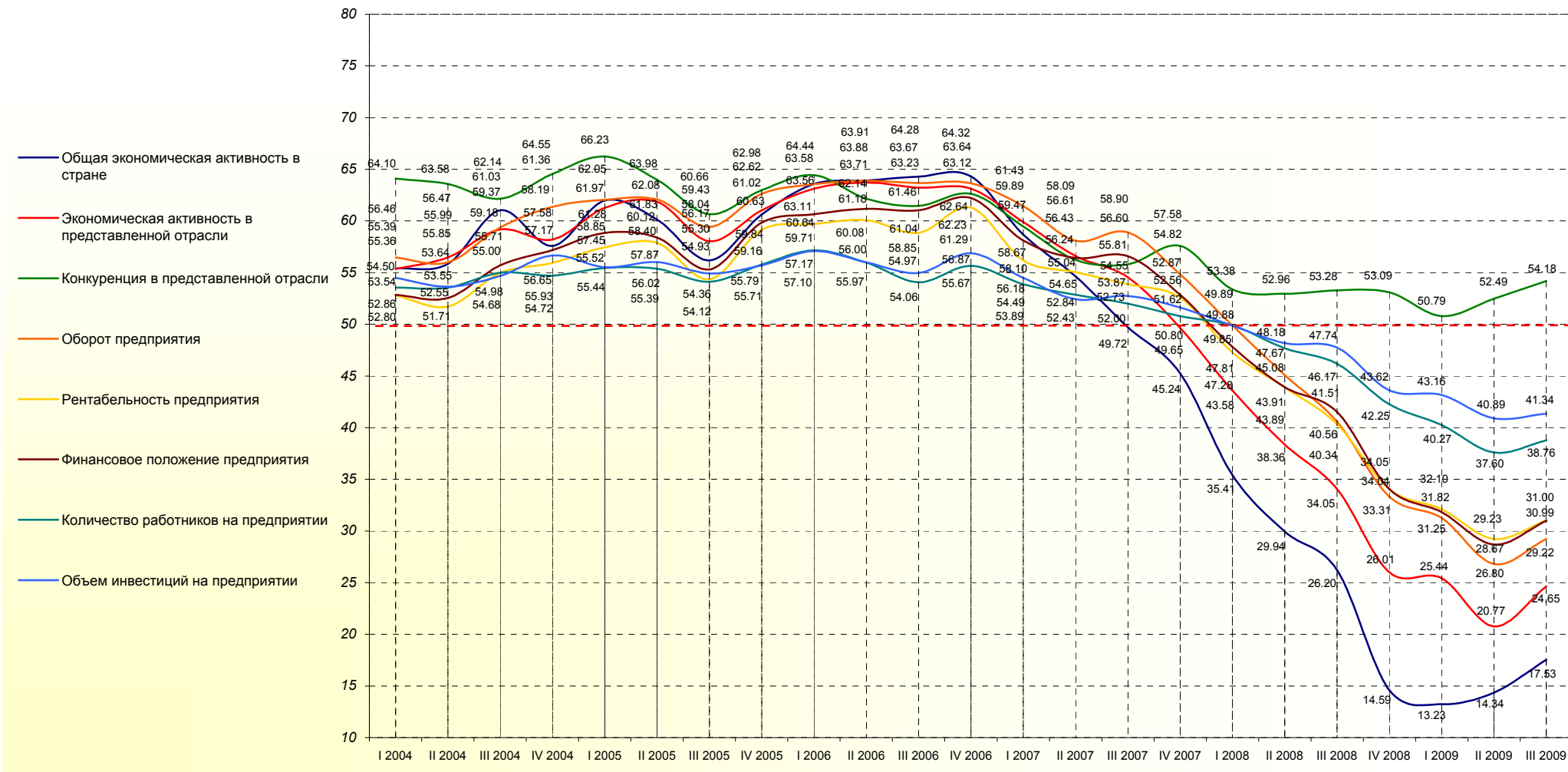

База: все респонденты, n=750

Изменения подиндексов Рарех с первого квартала 2004 года

Подиндексы	I 2004	II 2004	III 2004	IV 2004	I 2005	II 2005	III 2005	IV 2005	I 2006	II 2006	III 2006	IV 2006	I 2007	II 2007	III 2007	IV 2007	I 2008	II 2008	III 2008	IV 2008	I 2009	II 2009	III 2009
Общая экономическая активность в стране	55.39	55.85	61.03	57.58	61.97	60.12	56.17	60.63	63.58	63.91	64.28	64.32	58.67	54.65	49.72	45.24	35.41	29.94	26.20	14.59	13.23	14.34	17.53
	0.46	5.18	-3.45	4.39	-1.85	-3.95	4.46	2.94	0.33	0.37	0.04	-5.66	-4.02	-4.92	-4.48	-9.83	-5.47	-3.74	-11.61	-1.36	1.11	3.18	
Экономическая активность в представленной отрасли	55.36	56.47	59.18	58.19	61.28	61.83	58.04	61.02	63.11	63.71	63.23	63.12	59.89	56.61	54.55	49.65	43.58	38.36	34.05	26.01	25.44	20.77	24.65
	1.11	2.71	-0.99	3.09	0.55	-3.79	2.98	2.09	0.60	-0.48	-0.11	-3.23	-3.28	-2.06	-4.89	-6.07	-5.22	-4.32	-8.04	-0.57	-4.66	3.88	
Конкуренция в представленной отрасли	64.10	63.58	62.14	64.55	66.23	63.98	60.66	62.98	64.44	62.14	61.46	62.64	59.47	56.24	55.81	57.58	53.38	52.96	53.28	53.09	50.79	52.49	54.18
	-0.52	-1.44	2.41	1.68	-2.25	-3.32	2.32	1.46	-2.30	-0.68	1.18	-3.17	-3.23	-0.43	1.77	-4.20	-0.42	0.32	-0.19	-2.30	1.70	1.69	
Оборот предприятия	56.46	55.99	59.37	61.36	62.05	62.08	59.43	62.62	63.56	63.88	63.67	63.64	61.43	58.09	58.90	54.82	49.88	45.08	40.56	33.31	31.25	26.80	29.22
	-0.47	3.37	2.00	0.69	0.03	-2.65	3.19	0.94	0.33	-0.22	-0.03	-2.21	-3.33	0.81	-4.08	-4.95	-4.80	-4.51	-7.26	-2.06	-4.45	2.42	
Рентабельность предприятия	52.80	51.71	54.98	55.93	57.45	57.87	54.36	59.16	59.71	60.08	58.85	61.29	56.18	55.04	53.87	52.56	47.28	43.89	40.34	34.04	32.10	29.23	31.00
	-1.09	3.27	0.96	1.51	0.43	-3.52	4.81	0.54	0.37	-1.23	2.44	-5.12	-1.14	-1.16	-1.31	-5.28	-3.39	-3.55	-6.30	-1.94	-2.88	1.77	
Финансовое положение предприятия	52.86	52.55	55.71	57.17	58.85	58.40	55.30	59.84	60.64	61.18	61.04	62.23	58.10	56.43	56.60	52.87	47.81	43.91	41.51	34.05	31.82	28.67	30.99
	-0.31	3.16	1.46	1.68	-0.45	-3.10	4.54	0.80	0.53	-0.13	1.18	-4.12	-1.68	0.17	-3.73	-5.06	-3.89	-2.40	-7.46	-2.23	-3.15	2.32	
Количество работников предприятия	53.54	53.55	55.00	54.72	55.44	55.39	54.12	55.79	57.17	55.97	54.06	55.67	53.89	52.84	52.00	50.80	49.89	47.67	46.17	42.25	40.27	37.60	38.76
	0.01	1.45	-0.28	0.72	-0.06	-1.26	1.67	1.38	-1.19	-1.91	1.61	-1.78	-1.04	-0.84	-1.21	-0.90	-2.22	-1.50	-3.92	-1.98	-2.67	1.16	
Объем инвестиций на предприятии	54.50	53.64	54.68	56.65	55.52	56.02	54.93	55.71	57.10	56.00	54.97	56.87	54.49	52.43	52.73	51.62	49.85	48.18	47.74	43.62	43.16	40.89	41.34
	-0.86	1.04	1.97	-1.14	0.50	-1.09	0.79	1.39	-1.10	-1.03	1.90	-2.38	-2.06	0.30	-1.11	-1.76	-1.67	-0.44	-4.12	-0.45	-2.27	0.45	

База: все респонденты, n=750

Изменения индекса Рарех в разных группах предпринимателей с первого квартала 2004 года

Индекс Рарех в разных отраслях предпринимательства

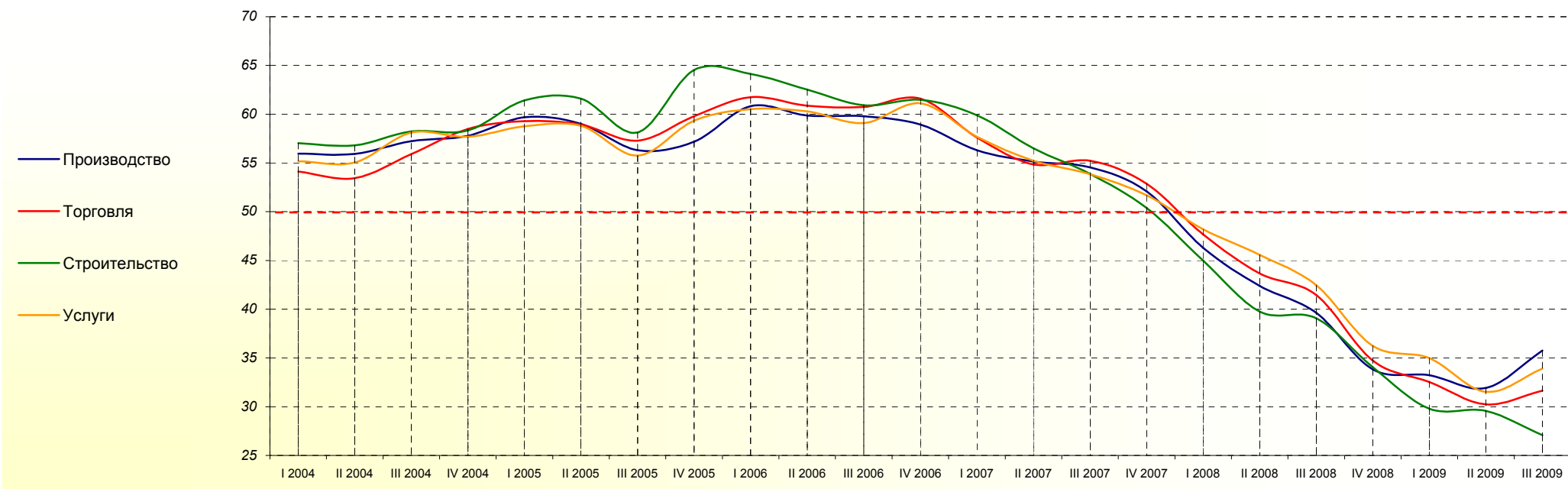

	I 2004	II 2004	III 2004	IV 2004	I 2005	II 2005	III 2005	IV 2005	I 2006	II 2006	III 2006	IV 2006	I 2007	II 2007	III 2007	IV 2007	I 2008	II 2008	III 2008	IV 2008	I 2009	II 2009	III 2009
Производство	55.96	55.93	57.24	57.79	59.68	59.01	56.31	57.17	60.82	59.86	59.78	58.94	56.31	55.15	54.56	52.10	46.29	42.39	39.63	33.84	33.22	31.91	35.75
		-0.03	1.31	0.54	1.90	-0.67	-2.70	0.86	3.65	-0.96	-0.08	-0.84	-2.63	-1.16	-0.59	-2.46	-5.81	-3.91	-2.76	-5.79	-0.62	-1.31	3.84
Торговля	54.13	53.44	55.89	58.48	59.29	58.94	57.27	59.80	61.74	60.87	60.74	61.61	57.61	54.85	55.22	52.88	47.67	43.65	41.46	34.73	32.52	30.25	31.65
		-0.69	2.46	2.58	0.82	-0.35	-1.67	2.53	1.94	-0.87	-0.13	0.87	-4.00	-2.76	0.37	-2.34	-5.21	-4.01	-2.19	-6.73	-2.21	-2.26	1.40
Строительство	57.04	56.80	58.23	58.34	61.43	61.59	58.14	64.53	64.14	62.51	60.93	61.48	59.89	56.49	53.88	50.38	44.99	39.74	39.08	34.05	29.78	29.56	27.08
		-0.24	1.43	0.10	3.09	0.16	-3.45	6.38	-0.39	-1.62	-1.59	0.55	-1.59	-3.39	-2.62	-3.50	-5.39	-5.25	-0.66	-5.03	-4.27	-0.22	-2.48
Услуги	55.17	55.04	58.10	57.68	58.77	58.80	55.75	59.35	60.52	60.29	59.10	61.13	57.68	55.23	53.85	51.68	48.20	45.58	42.45	36.23	34.99	31.52	33.91
		-0.13	3.06	-0.42	1.10	0.03	-3.05	3.60	1.17	-0.23	-1.19	2.03	-3.44	-2.45	-1.38	-2.17	-3.48	-2.63	-3.12	-6.23	-1.24	-3.47	2.39

Базы: см. профиль опрошенных предприятий, стр. 91

Изменения индекса Рарех в разных группах предпринимателей с первого квартала 2004 года

Индекс Рарех в зависимости от числа работников на предприятии

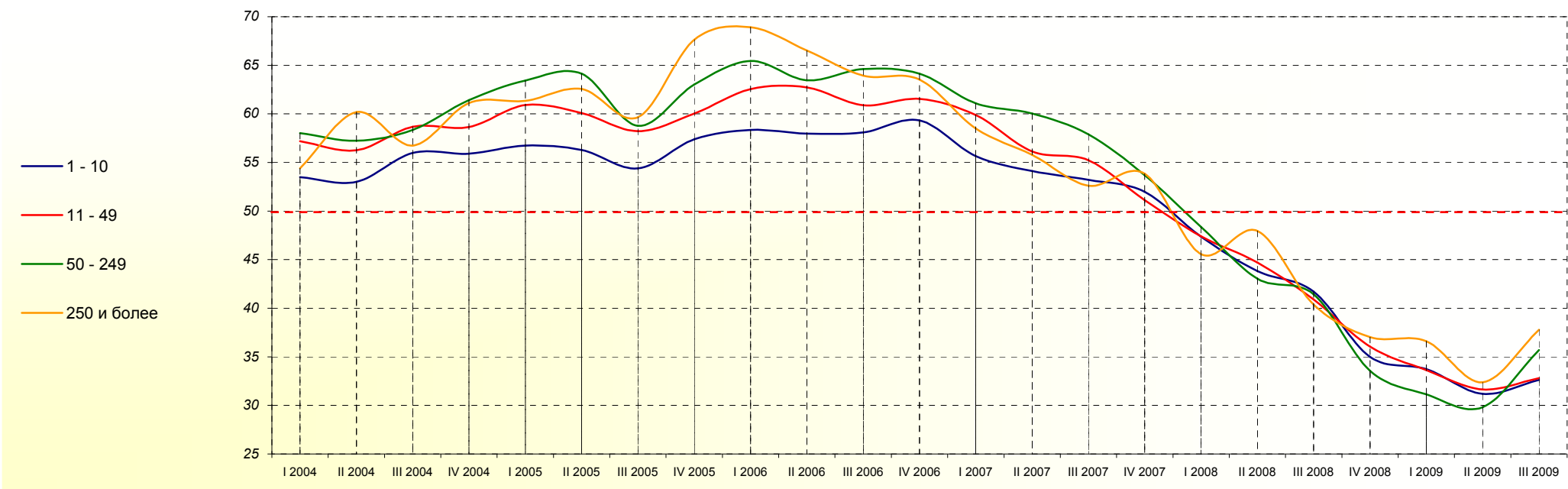

	I 2004	II 2004	III 2004	IV 2004	I 2005	II 2005	III 2005	IV 2005	I 2006	II 2006	III 2006	IV 2006	I 2007	II 2007	III 2007	IV 2007	I 2008	II 2008	III 2008	IV 2008	I 2009	II 2009	III 2009
1 - 10 работников	53.48	53.01	55.98	55.92	56.75	56.28	54.39	57.39	58.35	57.98	58.08	59.33	55.65	54.11	53.22	51.99	47.35	43.82	41.71	35.00	33.73	31.18	32.64
		-0.47	2.97	-0.06	0.83	-0.47	-1.89	3.01	0.96	-0.37	0.10	1.25	-3.68	-1.54	-0.89	-1.23	-4.64	-3.53	-2.11	-6.70	-1.27	-2.55	1.46
11 - 49 работников	57.19	56.26	58.67	58.65	60.92	60.08	58.22	60.03	62.54	62.73	60.89	61.54	59.89	56.13	55.23	51.12	47.41	44.69	40.90	36.05	33.63	31.63	32.81
		-0.93	2.41	-0.01	2.27	-0.85	-1.86	1.81	2.51	0.18	-1.84	0.65	-1.65	-3.76	-0.90	-4.12	-3.71	-2.71	-3.79	-4.85	-2.42	-2.00	1.17
50 - 249 работников	58.01	57.23	58.34	61.41	63.42	64.14	58.78	63.04	65.44	63.45	64.61	64.14	61.08	60.04	57.89	53.69	48.35	43.04	41.43	33.56	31.14	29.80	35.70
		-0.78	1.11	3.07	2.01	0.72	-5.36	4.26	2.40	-2.00	1.16	-0.47	-3.06	-1.04	-2.14	-4.20	-5.35	-5.31	-1.60	-7.87	-2.42	-1.34	5.90
250 и более работников	54.38	60.19	56.73	61.12	61.35	62.57	59.65	67.63	68.92	66.52	63.93	63.53	58.50	55.79	52.60	53.85	45.56	47.94	40.37	37.04	36.60	32.37	37.77
		5.81	-3.46	4.39	0.23	1.22	-2.92	7.98	1.29	-2.40	-2.60	-0.39	-5.03	-2.71	-3.19	1.25	-8.29	2.39	-7.58	-3.33	-0.44	-4.23	5.40

Базы: см. профиль опрошенных предприятий, стр. 91

Изменения индекса Рарех в разных группах предпринимателей с первого квартала 2004 года

Индекс Рарех в зависимости от оборота предприятия

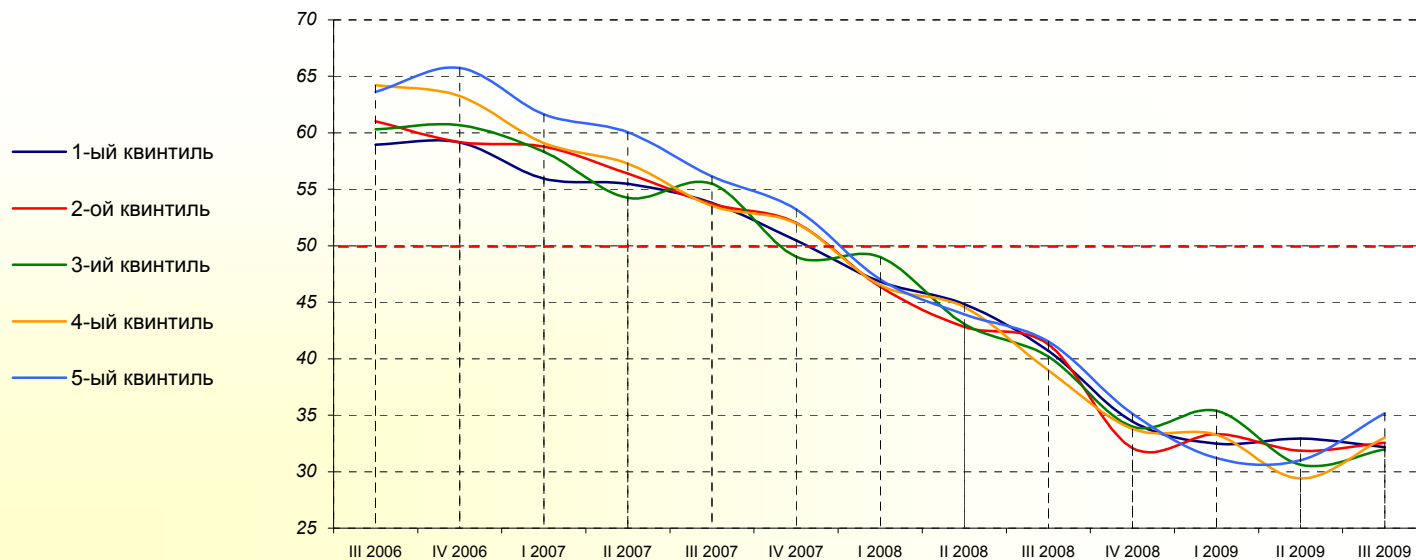

	III 2006	IV 2006	I 2007	II 2007	III 2007	IV 2007	I 2008	II 2008	III 2008	IV 2008	I 2009	II 2009	III 2009
1-ый квинтиль (наименьший оборот)	58.95	59.14	55.93	55.49	53.79	50.46	46.82	44.84	40.71	34.43	32.47	32.92	32.16
		0.19	-3.21	-0.44	-1.70	-3.33	-3.64	-1.98	-4.12	-6.28	-1.96	0.45	-0.76
2-ой квинтиль	61.01	59.17	58.77	56.39	53.69	52.02	46.36	42.83	41.27	32.09	33.34	31.87	32.56
		-1.85	-0.40	-2.38	-2.70	-1.67	-5.66	-3.54	-1.55	-9.18	1.24	-1.47	0.69
3-ий квинтиль	60.30	60.69	58.32	54.25	55.50	49.04	49.00	43.09	40.20	33.98	35.39	30.60	31.97
		0.39	-2.37	-4.07	1.25	-6.46	-0.04	-5.91	-2.90	-6.22	1.41	-4.78	1.36
4-ый квинтиль	64.22	63.26	59.10	57.29	53.53	51.99	46.51	44.59	38.98	33.79	33.28	29.38	33.02
		-0.96	-4.16	-1.81	-3.75	-1.54	-5.47	-1.93	-5.60	-5.19	-0.51	-3.90	3.64
5-ый квинтиль (наибольший оборот)	63.63	65.74	61.65	60.05	56.13	53.24	47.00	43.92	41.53	35.11	31.21	31.02	35.18
		2.11	-4.08	-1.61	-3.91	-2.90	-6.23	-3.09	-2.38	-6.43	-3.90	-0.19	4.16

Базы: см. профиль опрошенных предприятий, стр. 91

Изменения индекса Parex в разных группах предпринимателей с первого квартала 2004 года

Индекс Parex в разных регионах страны

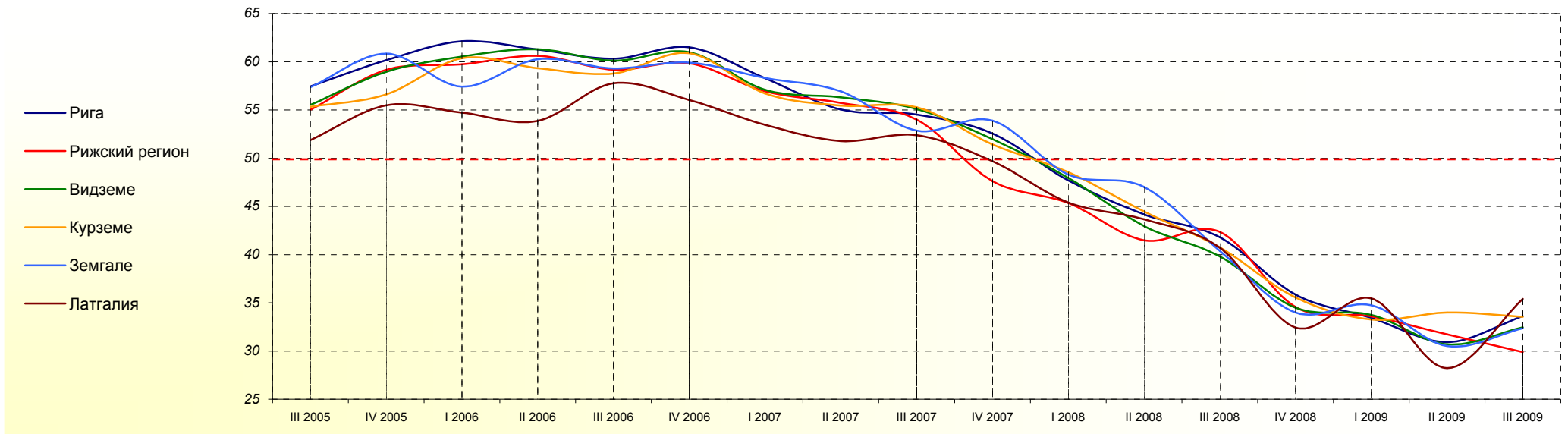

	III 2005	IV 2005	I 2006	II 2006	III 2006	IV 2006	I 2007	II 2007	III 2007	IV 2007	I 2008	II 2008	III 2008	IV 2008	I 2009	II 2009	III 2009
Рига	57.45	60.17	62.14	61.27	60.32	61.49	58.29	55.04	54.53	52.55	47.69	44.17	41.80	35.85	33.45	30.91	33.62
	2.72	1.97	-0.86	-0.96	1.17	-3.20	-3.25	-0.52	-1.98	-4.86	-3.52	-2.37	-5.95	-2.40	-2.54	2.71	
Рижский регион	55.03	59.15	59.74	60.62	59.18	59.84	56.93	55.72	54.00	47.62	45.36	41.48	42.35	34.56	33.58	31.73	29.90
	4.12	0.59	0.87	-1.43	0.66	-2.91	-1.21	-1.72	-6.38	-2.26	-3.88	0.87	-7.79	-0.98	-1.85	-1.83	
Видземе	55.52	58.96	60.53	61.30	60.11	61.01	57.10	56.30	55.11	51.99	47.95	42.97	39.80	34.49	33.73	30.70	32.45
	3.44	1.57	0.77	-1.18	0.89	-3.91	-0.79	-1.20	-3.12	-4.04	-4.98	-3.16	-5.31	-0.76	-3.03	1.75	
Курземе	55.33	56.62	60.36	59.34	58.77	60.89	56.71	55.46	55.27	51.42	48.56	44.47	40.73	35.56	33.27	34.00	33.54
	1.30	3.73	-1.01	-0.57	2.11	-4.17	-1.25	-0.19	-3.85	-2.86	-4.09	-3.74	-5.18	-2.29	0.74	-0.46	
Земгале	57.36	60.86	57.42	60.26	59.30	59.91	58.33	56.93	52.87	53.90	48.30	47.01	40.39	33.99	34.76	30.53	32.37
	3.50	-3.43	2.84	-0.95	0.60	-1.58	-1.40	-4.06	1.03	-5.60	-1.29	-6.61	-6.40	0.77	-4.23	1.84	
Латгалия	51.88	55.47	54.71	53.87	57.77	56.02	53.46	51.77	52.38	49.67	45.40	43.66	40.72	32.43	35.45	28.23	35.40
	3.60	-0.76	-0.84	3.90	-1.75	-2.57	-1.69	0.61	-2.71	-4.27	-1.74	-2.93	-8.30	3.02	-7.22	7.18	

Базы: см. профиль опрошенных предприятий, стр. 91

Изменения индекса Рарех в разных группах предпринимателей с первого квартала 2004 года

Индекс Рарех в зависимости от происхождения капитала предприятия

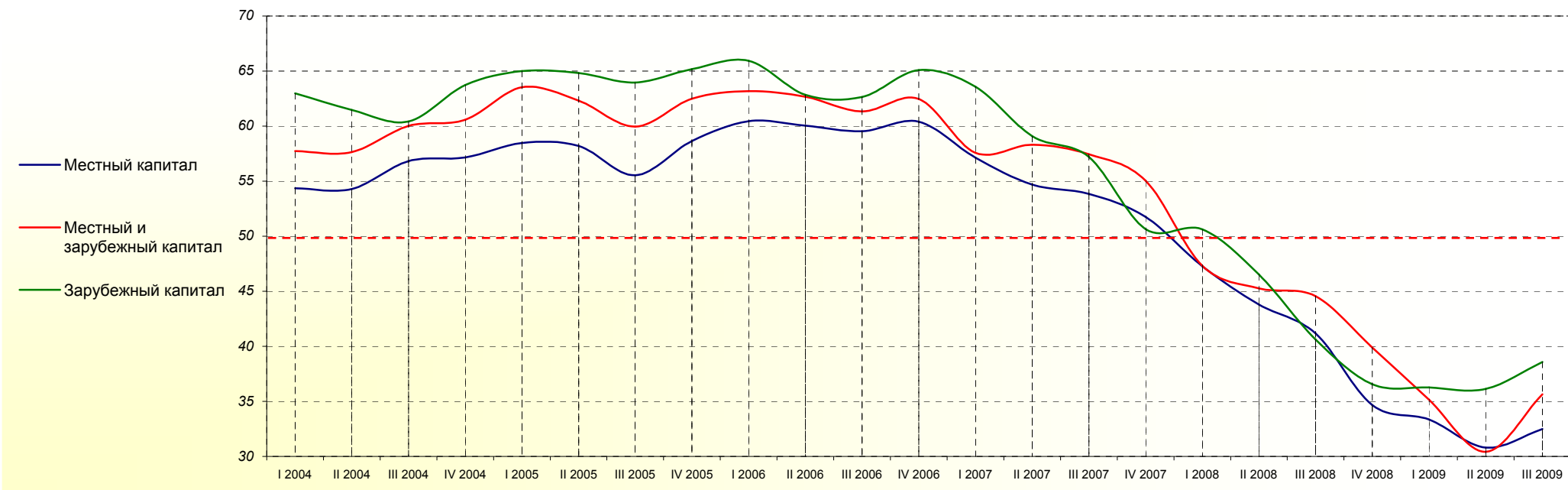

	I 2004	II 2004	III 2004	IV 2004	I 2005	II 2005	III 2005	IV 2005	I 2006	II 2006	III 2006	IV 2006	I 2007	II 2007	III 2007	IV 2007	I 2008	II 2008	III 2008	IV 2008	I 2009	II 2009	III 2009
Местный капитал	54.36	54.30	56.82	57.16	58.47	58.20	55.52	58.65	60.44	60.04	59.53	60.39	57.14	54.70	53.84	51.76	47.26	43.80	41.17	34.66	33.35	30.79	32.50
		-0.07	2.52	0.34	1.31	-0.27	-2.67	3.12	1.79	-0.40	-0.50	0.86	-3.25	-2.44	-0.86	-2.09	-4.49	-3.46	-2.63	-6.51	-1.31	-2.56	1.70
Местный и зарубежный капитал	57.74	57.64	60.03	60.57	63.52	62.32	59.96	62.49	63.18	62.67	61.34	62.48	57.57	58.32	57.45	55.04	47.30	45.27	44.56	39.88	35.15	30.43	35.65
		-0.11	2.39	0.55	2.95	-1.21	-2.35	2.53	0.69	-0.51	-1.33	1.13	-4.91	0.75	-0.87	-2.41	-7.73	-2.04	-0.70	-4.68	-4.73	-4.72	5.22
Зарубежный капитал	62.97	61.47	60.42	63.73	64.99	64.81	63.96	65.17	65.94	62.84	62.64	65.08	63.57	59.09	57.20	50.64	50.63	46.53	40.63	36.55	36.27	36.13	38.57
		-1.50	-1.05	3.31	1.26	-0.18	-0.85	1.21	0.77	-3.09	-0.20	2.44	-1.51	-4.49	-1.89	-6.56	-0.01	-4.09	-5.91	-4.08	-0.27	-0.15	2.44

Базы: см. профиль опрошенных предприятий, стр. 91

Изменения индекса Parex в разных группах предпринимателей с первого квартала 2004 года

Индекс Parex в зависимости от типа населённого пункта

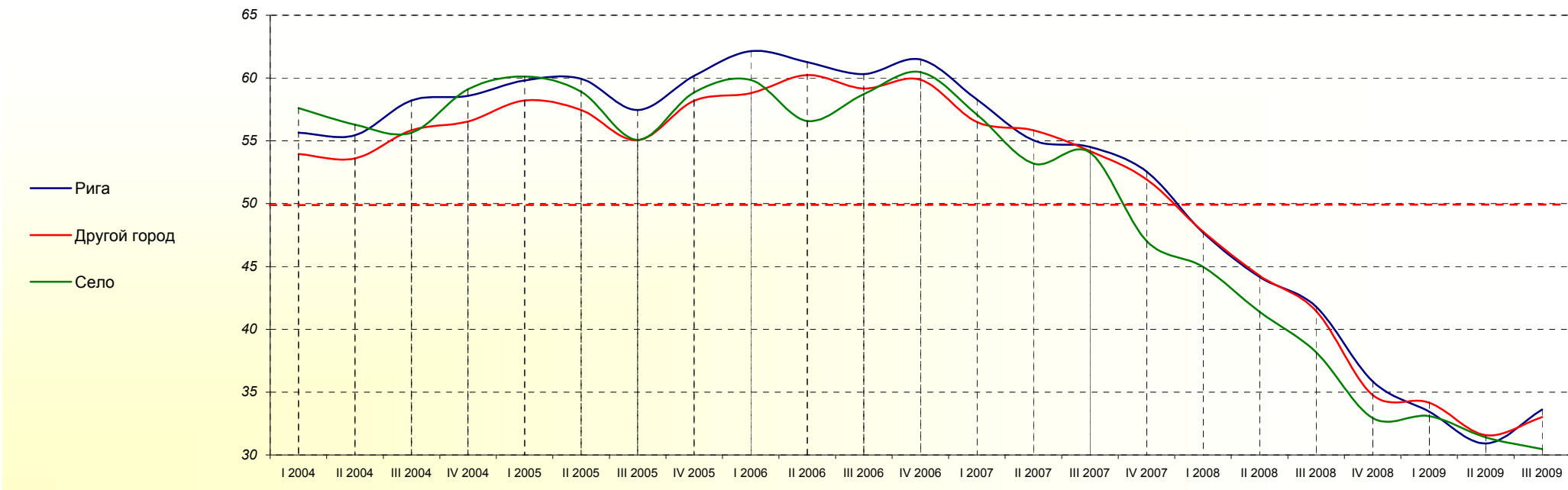

	I 2004	II 2004	III 2004	IV 2004	I 2005	II 2005	III 2005	IV 2005	I 2006	II 2006	III 2006	IV 2006	I 2007	II 2007	III 2007	IV 2007	I 2008	II 2008	III 2008	IV 2008	I 2009	II 2009	III 2009
Рига	55.65	55.45	58.21	58.57	59.81	59.95	57.45	60.17	62.14	61.27	60.32	61.49	58.29	55.04	54.53	52.55	47.69	44.17	41.80	35.85	33.45	30.91	33.62
		-0.19	2.75	0.37	1.24	0.14	-2.50	2.72	1.97	-0.86	-0.96	1.17	-3.20	-3.25	-0.52	-1.98	-4.86	-3.52	-2.37	-5.95	-2.40	-2.54	2.71
Другой город	53.95	53.60	55.84	56.54	58.22	57.45	55.04	58.20	58.79	60.25	59.17	59.88	56.50	55.84	54.19	51.94	47.76	44.27	41.47	34.76	34.16	31.58	33.01
		-0.35	2.24	0.71	1.67	-0.76	-2.41	3.16	0.59	1.46	-1.08	0.71	-3.38	-0.66	-1.65	-2.25	-4.18	-3.49	-2.81	-6.71	-0.61	-2.58	1.43
Село	57.61	56.28	55.65	59.11	60.13	58.92	55.09	58.85	59.84	56.58	58.73	60.47	57.08	53.20	54.07	47.04	44.97	41.40	38.18	32.93	33.09	31.40	30.46
		-1.33	-0.64	3.46	1.01	-1.20	-3.84	3.77	0.99	-3.26	2.15	1.75	-3.39	-3.88	0.87	-7.03	-2.07	-3.57	-3.22	-5.25	0.16	-1.68	-0.94

Базы: см. профиль опрошенных предприятий, стр. 91

1. Индексы оценки общей экономической активности страны

Общая оценка

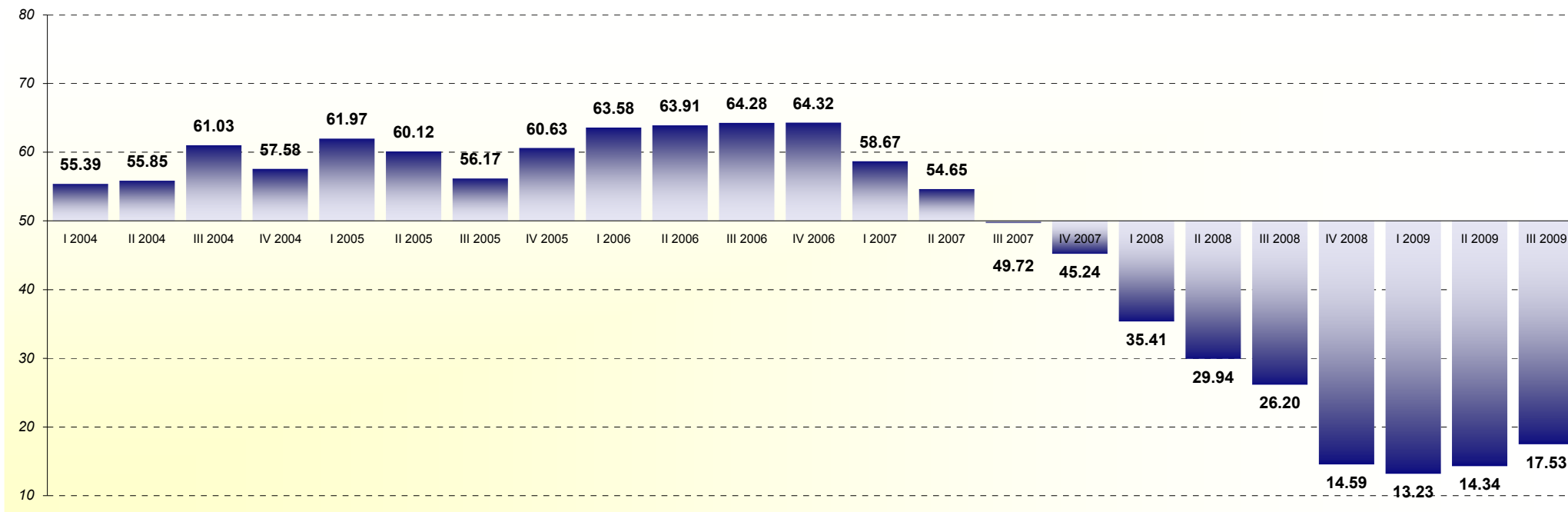

	I 2004	II 2004	III 2004	IV 2004	I 2005	II 2005	III 2005	IV 2005	I 2006	II 2006	III 2006	IV 2006	I 2007	II 2007	III 2007	IV 2007	I 2008	II 2008	III 2008	IV 2008	I 2009	II 2009	III 2009
Все респонденты	55.39*	55.85	61.03	57.58	61.97	60.12	56.17	60.63	63.58	63.91	64.28	64.32	58.67	54.65	49.72	45.24	35.41	29.94	26.20	14.59	13.23	14.34	17.53
		0.46**	5.18	-3.45	4.39	-1.85	-3.95	4.46	2.94	0.33	0.37	0.04	-5.66	-4.02	-4.92	-4.48	-9.83	-5.47	-3.74	-11.61	-1.36	1.11	3.18

База: все респонденты, n=750

* - значение индекса в соответствующем квартале

** - колебания индекса, сравнивая два квартала

Индексы оценки общей экономической активности страны

Оценка в разных отраслях предпринимательской деятельности

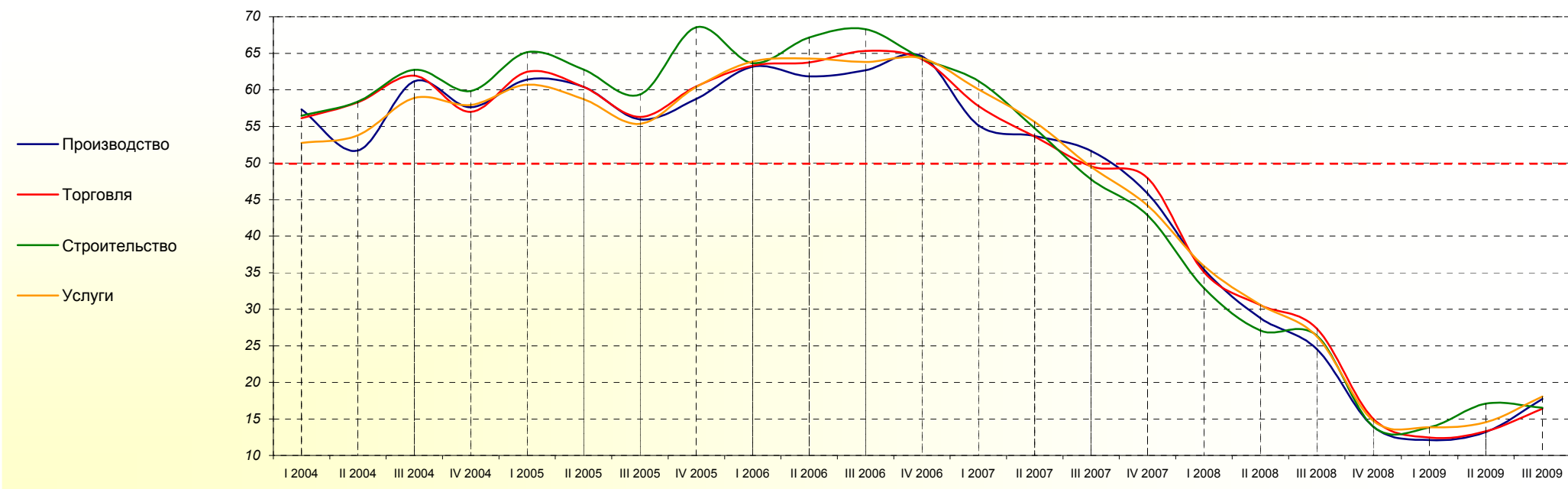

	I 2004	II 2004	III 2004	IV 2004	I 2005	II 2005	III 2005	IV 2005	I 2006	II 2006	III 2006	IV 2006	I 2007	II 2007	III 2007	IV 2007	I 2008	II 2008	III 2008	IV 2008	I 2009	II 2009	III 2009
Производство	57.32	51.70	61.18	57.62	61.39	60.41	55.94	58.76	63.18	61.84	62.67	64.57	55.17	53.66	51.63	45.82	35.45	28.79	24.54	13.96	12.10	13.22	17.73
		-5.62	9.48	-3.56	3.77	-0.98	-4.47	2.82	4.42	-1.34	0.83	1.90	-9.41	-1.50	-2.04	-5.81	-10.37	-6.66	-4.24	-10.58	-1.86	1.12	4.51
Торговля	56.11	58.30	61.94	56.98	62.49	60.40	56.27	60.46	63.32	63.76	65.33	64.19	57.81	53.63	49.52	47.92	35.08	30.55	27.34	15.02	12.44	13.32	16.37
		2.19	3.65	-4.96	5.51	-2.09	-4.13	4.18	2.86	0.44	1.58	-1.14	-6.38	-4.18	-4.11	-1.60	-12.84	-4.53	-3.21	-12.33	-2.57	0.88	3.06
Строительство	56.45	58.38	62.76	59.82	65.14	62.76	59.38	68.57	63.64	67.15	68.30	64.30	61.20	54.76	47.75	42.84	32.91	27.09	26.38	13.95	13.86	17.10	16.52
		1.94	4.37	-2.94	5.32	-2.38	-3.39	9.20	-4.94	3.51	1.16	-4.00	-3.10	-6.44	-7.01	-4.91	-9.93	-5.81	-0.71	-12.43	-0.09	3.24	-0.57
Услуги	52.75	53.78	58.90	57.94	60.70	58.73	55.36	60.39	63.87	64.27	63.80	64.30	60.06	55.62	49.46	44.19	35.92	30.61	26.29	14.73	13.85	14.55	18.06
		1.03	5.11	-0.95	2.75	-1.97	-3.37	5.03	3.49	0.40	-0.47	0.50	-4.24	-4.44	-6.16	-5.26	-8.27	-5.31	-4.33	-11.55	-0.89	0.71	3.51

Базы: см. профиль опрошенных предприятий, стр. 91

Индексы оценки общей экономической активности страны

Оценка в зависимости от числа работников на предприятии

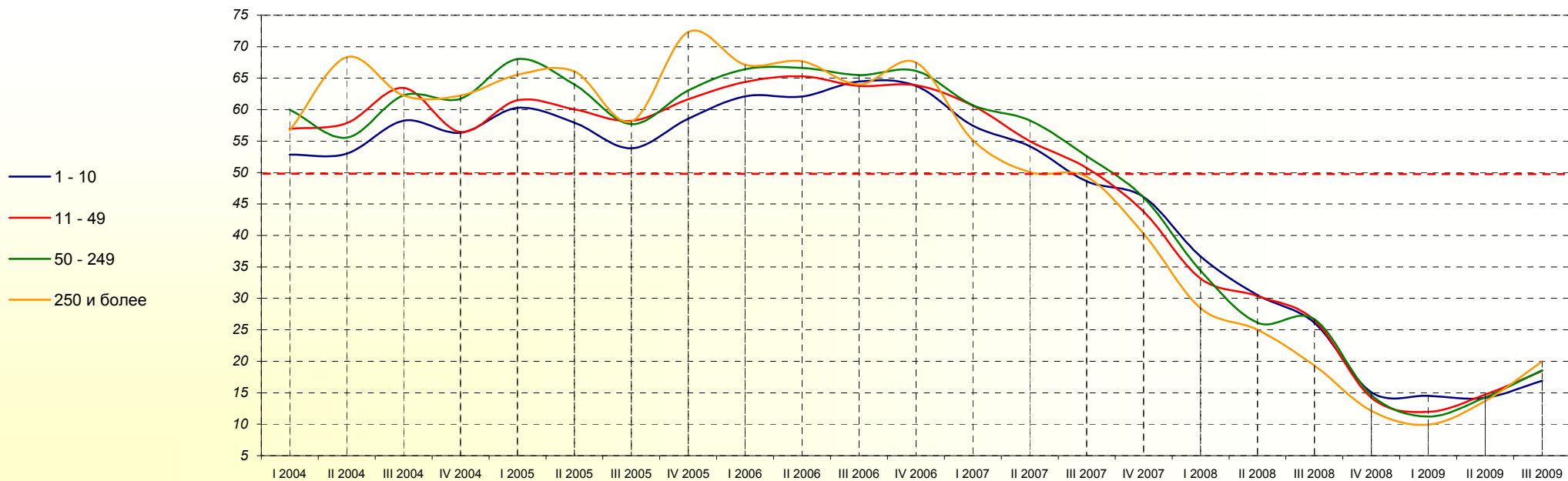

	I 2004	II 2004	III 2004	IV 2004	I 2005	II 2005	III 2005	IV 2005	I 2006	II 2006	III 2006	IV 2006	I 2007	II 2007	III 2007	IV 2007	I 2008	II 2008	III 2008	IV 2008	I 2009	II 2009	III 2009
1 - 10 работников	52.85	52.99	58.23	56.32	60.30	57.94	53.84	58.54	62.14	62.10	64.47	63.76	57.45	54.16	48.61	46.10	36.67	30.53	26.12	15.04	14.51	14.21	16.90
		0.14	5.24	-1.91	3.98	-2.36	-4.09	4.70	3.60	-0.04	2.38	-0.72	-6.31	-3.29	-5.55	-2.51	-9.43	-6.14	-4.41	-11.08	-0.54	-0.30	2.69
11 - 49 работников	56.97	57.86	63.47	56.44	61.49	60.06	58.21	61.66	64.38	65.30	63.76	63.87	60.65	55.01	50.72	43.79	33.16	30.39	26.54	14.21	11.98	14.72	18.45
		0.89	5.61	-7.03	5.05	-1.43	-1.84	3.45	2.72	0.92	-1.54	0.11	-3.22	-5.64	-4.29	-6.93	-10.63	-2.77	-3.85	-12.33	-2.24	2.74	3.73
50 - 249 работников	60.02	55.54	62.29	61.72	68.05	64.01	57.68	63.07	66.43	66.63	65.50	66.15	60.69	58.27	52.61	46.03	34.41	26.14	26.70	14.62	11.21	14.29	18.59
		-4.48	6.76	-0.58	6.33	-4.03	-6.33	5.39	3.35	0.20	-1.13	0.65	-5.46	-2.42	-5.67	-6.58	-11.62	-8.27	0.56	-12.07	-3.41	3.08	4.30
250 и более работников	56.66	68.33	62.24	62.25	65.54	66.09	58.13	72.32	67.11	67.70	64.01	67.50	55.13	50.05	49.31	40.28	28.43	25.00	19.31	12.13	9.94	13.68	19.98
		11.67	-6.09	0.01	3.29	0.55	-7.97	14.20	-5.21	0.58	-3.69	3.49	-12.37	-5.09	-0.74	-9.03	-11.85	-3.43	-5.69	-7.18	-2.19	3.74	6.30

Базы: см. профиль опрошенных предприятий, стр. 91

Индексы оценки общей экономической активности страны

Оценка в зависимости от годового оборота предприятия

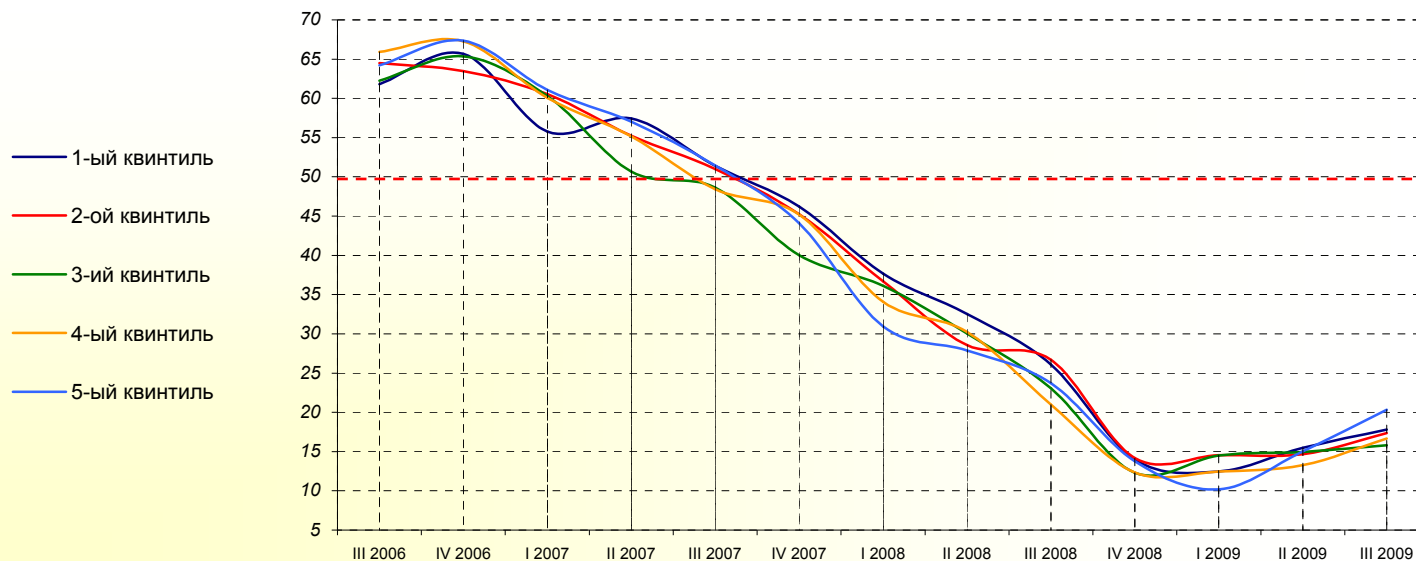

	III 2006	IV 2006	I 2007	II 2007	III 2007	IV 2007	I 2008	II 2008	III 2008	IV 2008	I 2009	II 2009	III 2009
1-ый квинтиль (наименьший оборот)	61.80	65.66	55.79	57.43	51.39	46.22	37.65	32.51	26.07	14.02	12.46	15.46	17.82
		3.86	-9.87	1.64	-6.04	-5.17	-8.57	-5.14	-6.44	-12.05	-1.56	3.00	2.36
2-ой квинтиль	64.49	63.49	60.54	55.24	51.01	45.25	36.70	28.57	26.70	14.18	14.54	14.67	17.35
		-1.00	-2.96	-5.30	-4.23	-5.76	-8.55	-8.13	-1.86	-12.52	0.36	0.13	2.67
3-ий квинтиль	62.26	65.37	60.28	50.66	48.65	40.02	36.13	30.05	23.05	12.31	14.48	14.94	15.81
		3.11	-5.09	-9.62	-2.01	-8.63	-3.89	-6.09	-6.99	-10.74	2.17	0.46	0.87
4-ый квинтиль	65.92	67.26	60.07	55.14	48.44	45.23	34.08	30.22	20.99	12.35	12.47	13.27	16.67
		1.33	-7.19	-4.93	-6.70	-3.22	-11.15	-3.85	-9.23	-8.65	0.12	0.80	3.40
5-ый квинтиль (наибольший оборот)	64.22	67.36	61.07	57.02	51.45	44.12	30.92	27.88	23.72	13.78	10.18	15.04	20.34
		3.15	-6.30	-4.05	-5.57	-7.33	-13.20	-3.04	-4.16	-9.93	-3.61	4.86	5.31

Базы: см. профиль опрошенных предприятий, стр. 91

Индексы оценки общей экономической активности страны

Оценка в разных регионах страны

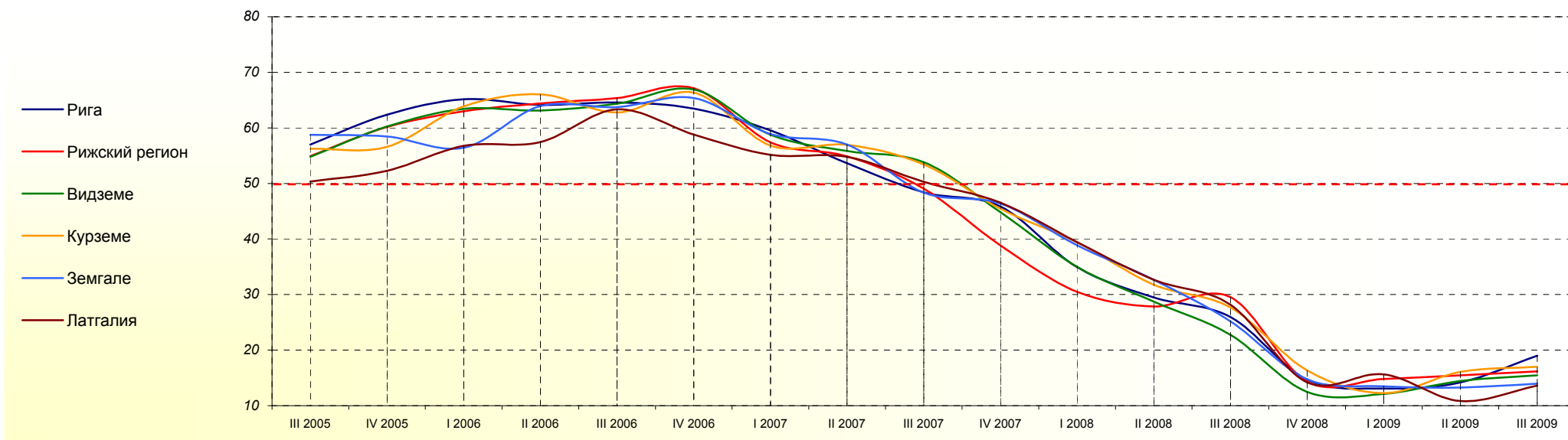

	III 2005	IV 2005	I 2006	II 2006	III 2006	IV 2006	I 2007	II 2007	III 2007	IV 2007	I 2008	II 2008	III 2008	IV 2008	I 2009	II 2009	III 2009
Рига	57.01	62.36	65.12	64.12	64.56	63.45	59.56	53.66	48.39	45.82	34.97	29.47	25.98	14.66	13.09	14.20	19.01
		5.36	2.76	-1.01	0.44	-1.11	-3.89	-5.90	-5.27	-2.56	-10.86	-5.50	-3.49	-11.32	-1.57	1.11	4.81
Рижский регион	54.90	60.17	62.98	64.38	65.35	67.12	57.40	54.89	49.04	38.81	30.51	27.85	29.52	14.31	14.79	15.46	16.19
		5.27	2.81	1.40	0.97	1.77	-9.72	-2.52	-5.84	-10.23	-8.30	-2.66	1.67	-15.20	0.48	0.67	0.73
Видземе	54.78	60.23	63.40	63.12	64.36	66.90	58.75	55.85	53.83	44.81	34.98	28.75	22.73	12.45	12.10	14.44	15.47
		5.45	3.17	-0.28	1.24	2.54	-8.15	-2.90	-2.01	-9.03	-9.83	-6.23	-6.02	-10.27	-0.36	2.35	1.03
Курземе	56.24	56.57	63.86	66.00	62.75	66.33	56.82	56.93	53.41	45.45	39.38	31.79	27.69	16.34	12.23	16.08	17.01
		0.33	7.29	2.14	-3.26	3.58	-9.51	0.11	-3.52	-7.96	-6.07	-7.59	-4.10	-11.35	-4.11	3.85	0.94
Земгале	58.75	58.44	56.40	63.92	63.75	65.36	58.86	56.99	48.36	46.35	38.86	32.66	25.16	14.77	13.47	13.27	13.96
		-0.31	-2.04	7.52	-0.17	1.61	-6.50	-1.88	-8.63	-2.00	-7.49	-6.20	-7.50	-10.39	-1.30	-0.20	0.69
Латгалия	50.32	52.27	56.77	57.42	63.33	58.78	55.14	54.78	50.28	46.54	39.45	32.67	28.14	14.19	15.64	10.85	13.63
		1.95	4.50	0.65	5.91	-4.55	-3.64	-0.36	-4.50	-3.73	-7.09	-6.78	-4.53	-13.95	1.45	-4.80	2.78

Базы: см. профиль опрошенных предприятий, стр. 91

Индексы оценки общей экономической активности страны

Оценка в зависимости от происхождения капитала предприятия

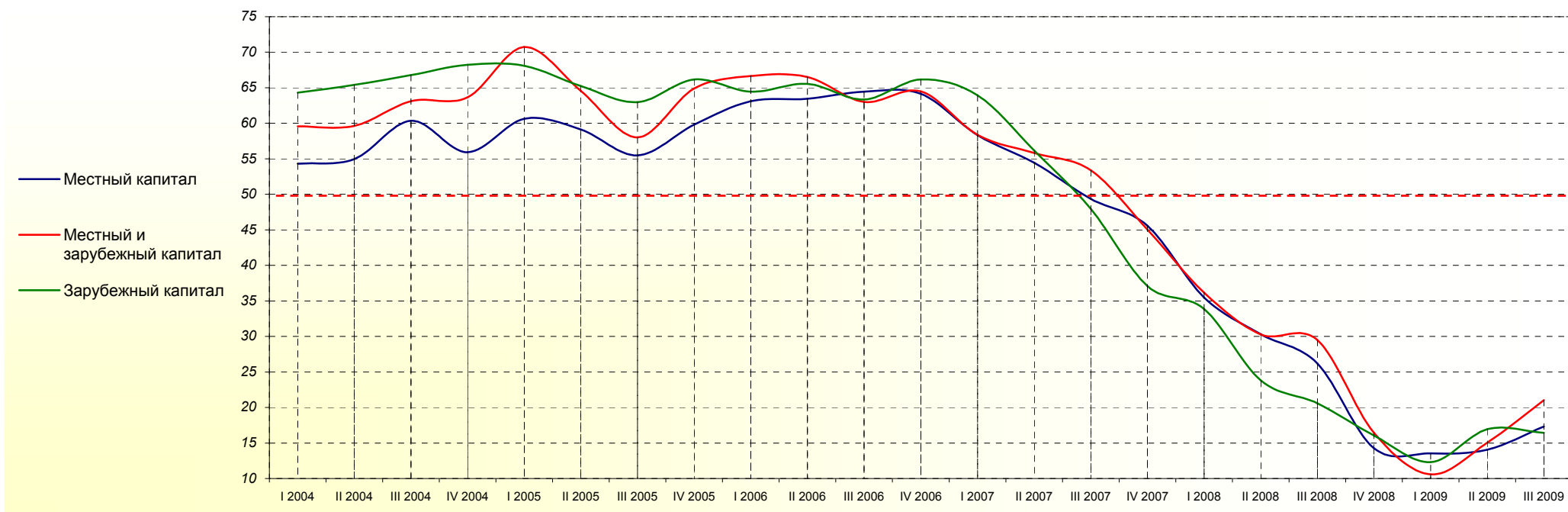

	I 2004	II 2004	III 2004	IV 2004	I 2005	II 2005	III 2005	IV 2005	I 2006	II 2006	III 2006	IV 2006	I 2007	II 2007	III 2007	IV 2007	I 2008	II 2008	III 2008	IV 2008	I 2009	II 2009	III 2009
Местный капитал	54.29	54.97	60.37	55.92	60.64	59.13	55.48	59.81	63.11	63.44	64.44	64.15	58.31	54.45	49.36	45.58	35.47	30.30	26.20	14.26	13.53	14.07	17.33
		0.68	5.40	-4.46	4.72	-1.50	-3.66	4.33	3.30	0.33	1.00	-0.29	-5.84	-3.87	-5.09	-3.78	-10.11	-5.17	-4.10	-11.94	-0.73	0.53	3.26
Местный и зарубежный капитал	59.58	59.64	63.11	63.66	70.75	64.54	58.03	64.90	66.65	66.51	62.99	64.50	58.38	55.82	53.38	45.02	36.16	30.28	29.48	16.43	10.59	15.06	21.05
		0.05	3.47	0.55	7.10	-6.22	-6.51	6.88	1.75	-0.14	-3.52	1.51	-6.12	-2.56	-2.45	-8.36	-8.85	-5.89	-0.80	-13.04	-5.84	4.47	5.98
Зарубежный капитал	64.31	65.41	66.77	68.22	68.10	65.25	62.96	66.17	64.44	65.56	63.36	66.18	63.94	56.16	47.96	37.08	33.85	23.81	20.58	16.05	12.32	16.93	16.42
		1.11	1.36	1.45	-0.12	-2.85	-2.29	3.21	-1.72	1.11	-2.19	2.82	-2.24	-7.78	-8.21	-10.88	-3.23	-10.04	-3.23	-4.53	-3.73	4.62	-0.51

Базы: см. профиль опрошенных предприятий, стр. 91

Индексы оценки общей экономической активности страны

Оценка в зависимости от типа населённого пункта

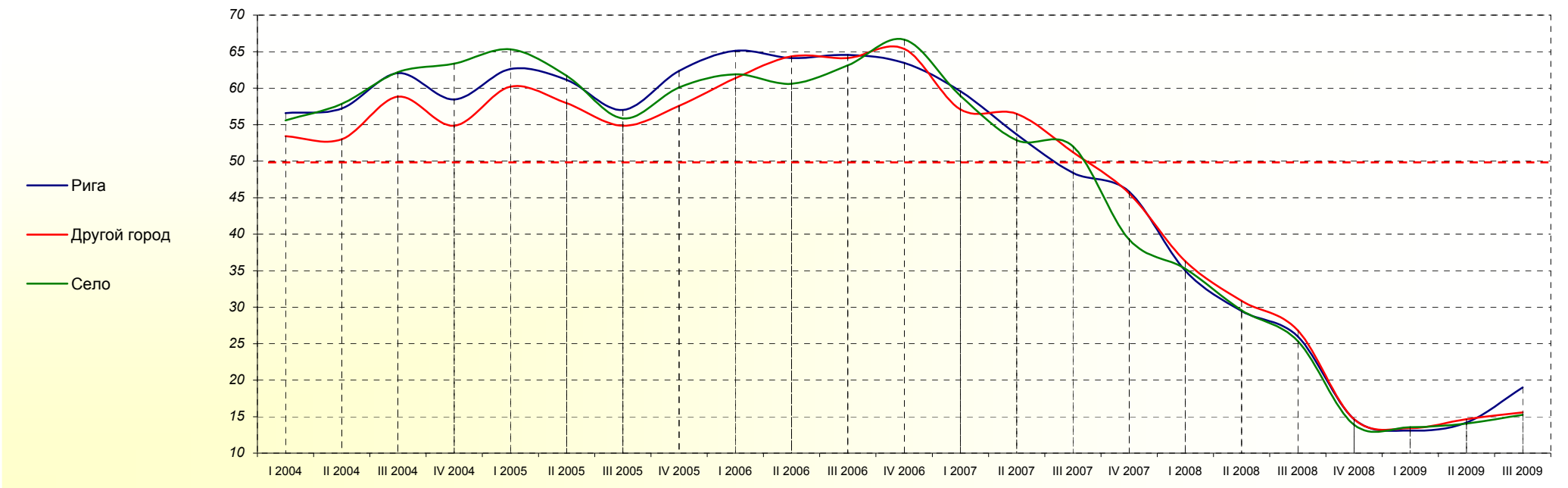

	I 2004	II 2004	III 2004	IV 2004	I 2005	II 2005	III 2005	IV 2005	I 2006	II 2006	III 2006	IV 2006	I 2007	II 2007	III 2007	IV 2007	I 2008	II 2008	III 2008	IV 2008	I 2009	II 2009	III 2009
Рига	56.59	57.19	62.04	58.44	62.62	61.12	57.01	62.36	65.12	64.12	64.56	63.45	59.56	53.66	48.39	45.82	34.97	29.47	25.98	14.66	13.09	14.20	19.01
		0.60	4.85	-3.60	4.18	-1.50	-4.11	5.36	2.76	-1.01	0.44	-1.11	-3.89	-5.90	-5.27	-2.56	-10.86	-5.50	-3.49	-11.32	-1.57	1.11	4.81
Другой город	53.42	52.99	58.83	54.86	60.19	57.94	54.84	57.58	61.35	64.36	64.12	65.39	57.08	56.48	51.23	45.59	36.30	30.86	26.82	14.64	13.42	14.65	15.59
		-0.43	5.83	-3.97	5.33	-2.25	-3.10	2.74	3.78	3.01	-0.24	1.27	-8.31	-0.60	-5.25	-5.64	-9.29	-5.43	-4.04	-12.19	-1.22	1.23	0.94
Село	55.58	57.82	62.18	63.36	65.30	61.71	55.85	60.10	61.90	60.59	63.11	66.65	58.95	52.85	52.03	39.26	35.26	29.56	25.35	13.90	13.54	14.05	15.27
		2.24	4.35	1.18	1.94	-3.59	-5.85	4.24	1.80	-1.31	2.52	3.55	-7.71	-6.10	-0.82	-12.77	-4.01	-5.70	-4.20	-11.45	-0.36	0.50	1.22

Базы: см. профиль опрошенных предприятий, стр. 91

2. Индексы оценки экономической активности представленных отраслей

Общая оценка

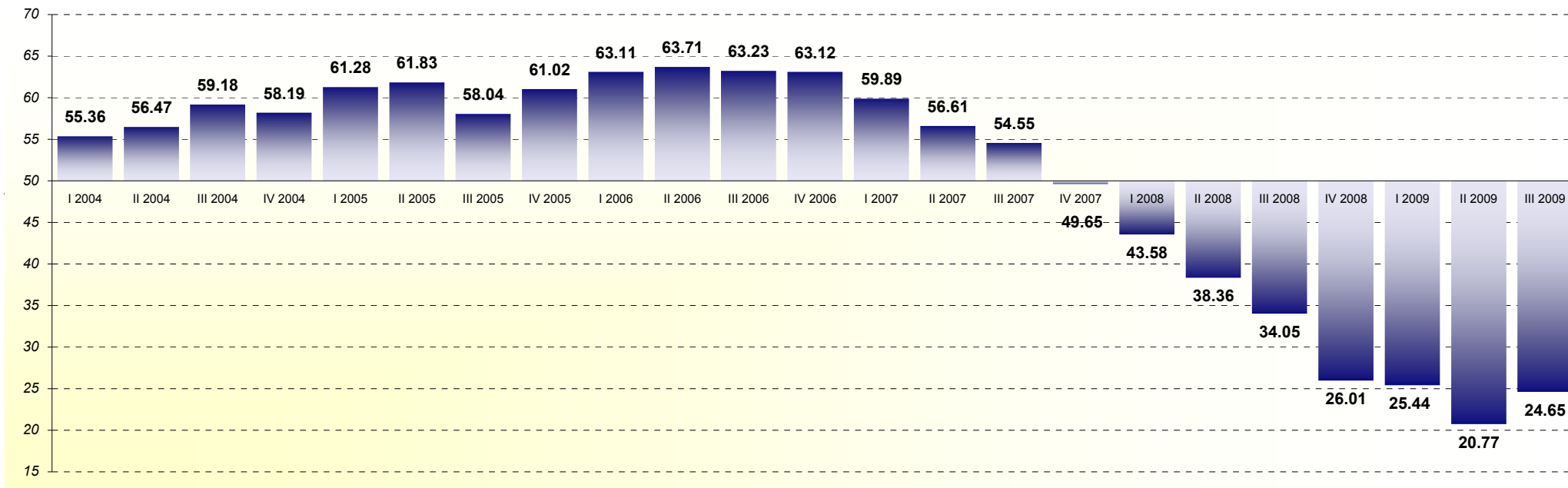

	I 2004	II 2004	III 2004	IV 2004	I 2005	II 2005	III 2005	IV 2005	I 2006	II 2006	III 2006	IV 2006	I 2007	II 2007	III 2007	IV 2007	I 2008	II 2008	III 2008	IV 2008	I 2009	II 2009	III 2009
Все респонденты	55.36*	56.47	59.18	58.19	61.28	61.83	58.04	61.02	63.11	63.71	63.23	63.12	59.89	56.61	54.55	49.65	43.58	38.36	34.05	26.01	25.44	20.77	24.65
		1.11**	2.71	-0.99	3.09	0.55	-3.79	2.98	2.09	0.60	-0.48	-0.11	-3.23	-3.28	-2.06	-4.89	-6.07	-5.22	-4.32	-8.04	-0.57	-4.66	3.88

База: все респонденты, n=750

* - значение индекса в соответствующем квартале

** - колебания индекса, сравнивая два квартала

Индексы оценки экономической активности представленных отраслей

Оценка в разных отраслях предпринимательской деятельности

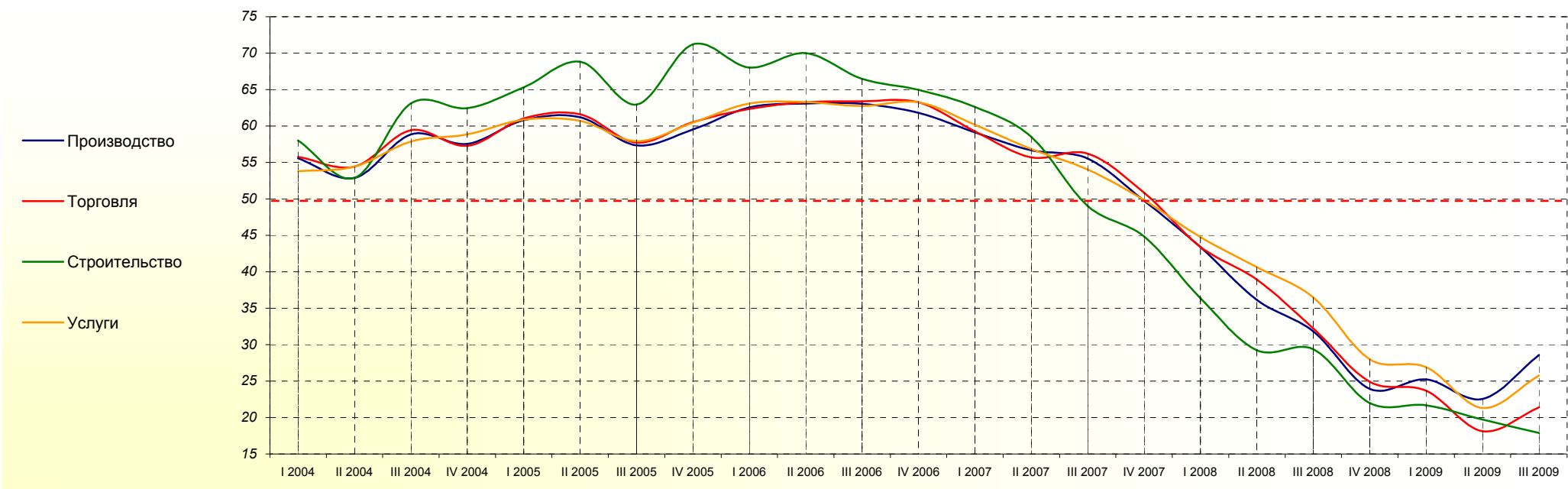

	I 2004	II 2004	III 2004	IV 2004	I 2005	II 2005	III 2005	IV 2005	I 2006	II 2006	III 2006	IV 2006	I 2007	II 2007	III 2007	IV 2007	I 2008	II 2008	III 2008	IV 2008	I 2009	II 2009	III 2009
Производство	55.56	52.87	58.85	57.53	60.81	61.22	57.36	59.51	62.55	63.07	63.05	61.81	59.13	56.68	55.55	49.74	43.39	36.13	31.81	23.92	25.24	22.54	28.58
		-2.69	5.98	-1.31	3.28	0.41	-3.86	2.15	3.04	0.52	-0.02	-1.24	-2.68	-2.45	-1.13	-5.81	-6.35	-7.26	-4.32	-7.88	1.32	-2.70	6.04
Торговля	55.77	54.43	59.42	57.28	61.04	61.62	57.73	60.54	62.34	63.25	63.38	63.26	59.27	55.69	56.19	50.83	43.44	38.91	32.22	24.91	23.70	18.13	21.41
		-1.34	4.99	-2.14	3.77	0.58	-3.89	2.81	1.80	0.92	0.13	-0.12	-4.00	-3.57	0.50	-5.36	-7.39	-4.53	-6.69	-7.31	-1.21	-5.57	3.28
Строительство	58.04	52.87	63.12	62.46	65.29	68.82	62.97	71.20	68.01	69.99	66.46	64.97	62.60	58.54	49.02	44.84	36.37	29.24	29.37	21.97	21.68	19.74	17.88
		-5.17	10.25	-0.66	2.83	3.53	-5.85	8.23	-3.18	1.97	-3.52	-1.49	-2.37	-4.07	-9.51	-4.18	-8.47	-7.13	0.13	-7.40	-0.29	-1.93	-1.86
Услуги	53.80	54.43	57.88	58.86	60.89	60.70	57.91	60.47	63.10	63.28	62.75	63.27	60.16	56.85	54.04	49.82	44.76	40.65	36.48	27.98	26.91	21.29	25.76
		0.63	3.46	0.98	2.02	-0.18	-2.79	2.56	2.62	0.18	-0.53	0.52	-3.10	-3.31	-2.81	-4.21	-5.06	-4.11	-4.17	-8.50	-1.07	-5.62	4.47

Базы: см. профиль опрошенных предприятий, стр. 91

Индексы оценки экономической активности представленных отраслей

Оценка в зависимости от числа работников на предприятии

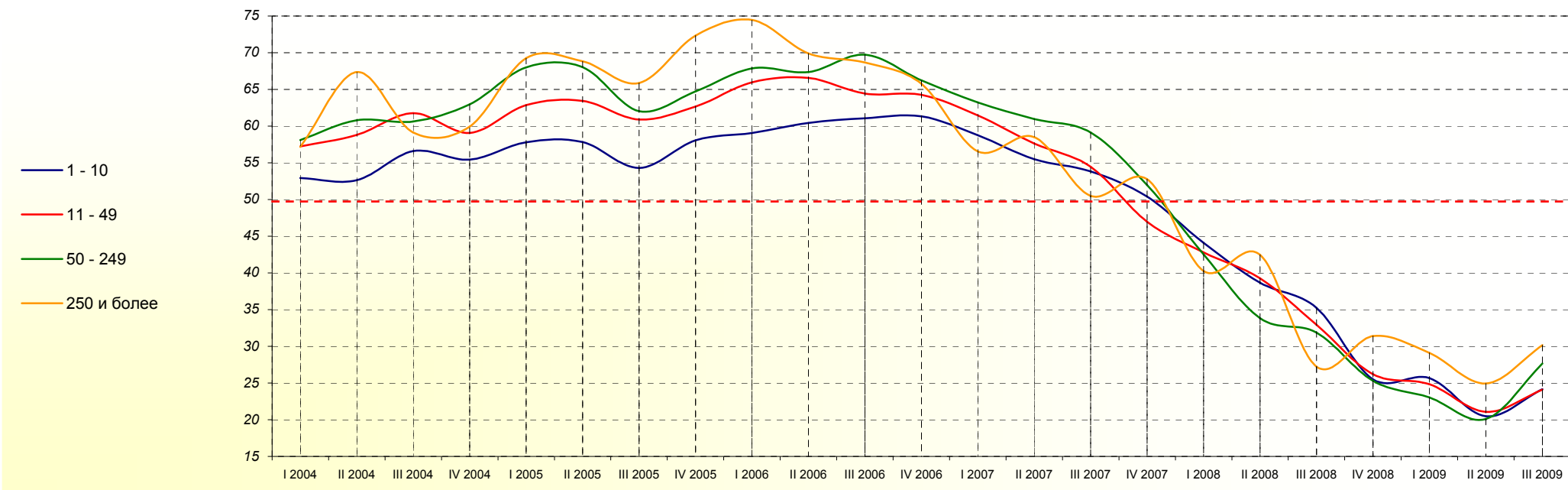

	I 2004	II 2004	III 2004	IV 2004	I 2005	II 2005	III 2005	IV 2005	I 2006	II 2006	III 2006	IV 2006	I 2007	II 2007	III 2007	IV 2007	I 2008	II 2008	III 2008	IV 2008	I 2009	II 2009	III 2009
1 - 10 работников	52.93	52.63	56.61	55.43	57.80	57.82	54.29	58.06	59.08	60.43	61.05	61.33	58.78	55.52	53.85	50.40	44.11	38.67	35.24	25.50	25.65	20.47	24.16
		-0.30	3.98	-1.19	2.37	0.03	-3.53	3.77	1.01	1.35	0.62	0.28	-2.55	-3.26	-1.67	-3.45	-6.29	-5.45	-3.43	-9.73	0.15	-5.19	3.69
11 - 49 работников	57.22	58.80	61.75	59.07	62.87	63.44	60.91	62.68	65.96	66.55	64.44	64.28	61.47	57.63	54.46	46.98	42.81	39.28	32.93	26.19	24.82	21.06	24.09
		1.58	2.95	-2.68	3.80	0.56	-2.53	1.77	3.28	0.60	-2.11	-0.16	-2.81	-3.84	-3.18	-7.48	-4.18	-3.53	-6.35	-6.74	-1.37	-3.76	3.04
50 - 249 работников	58.09	60.80	60.63	62.95	67.99	68.04	62.05	64.74	67.85	67.37	69.73	66.22	63.22	60.95	59.12	51.97	42.52	33.82	31.85	25.30	23.03	20.09	27.66
		2.72	-0.18	2.32	5.04	0.05	-5.99	2.69	3.11	-0.48	2.36	-3.51	-3.00	-2.27	-1.83	-7.15	-9.45	-8.70	-1.97	-6.55	-2.27	-2.94	7.56
250 и более работников	57.16	67.38	59.15	59.92	69.28	68.84	65.85	72.32	74.46	69.92	68.66	65.76	56.58	58.50	50.49	52.78	40.28	42.46	27.24	31.39	29.10	24.93	30.17
		10.22	-8.23	0.78	9.36	-0.44	-2.99	6.47	2.14	-4.55	-1.26	-2.90	-9.18	1.92	-8.01	2.28	-12.50	2.19	-15.22	4.15	-2.30	-4.16	5.24

Базы: см. профиль опрошенных предприятий, стр. 91

Индексы оценки экономической активности представленных отраслей

Оценка в зависимости от годового оборота предприятия

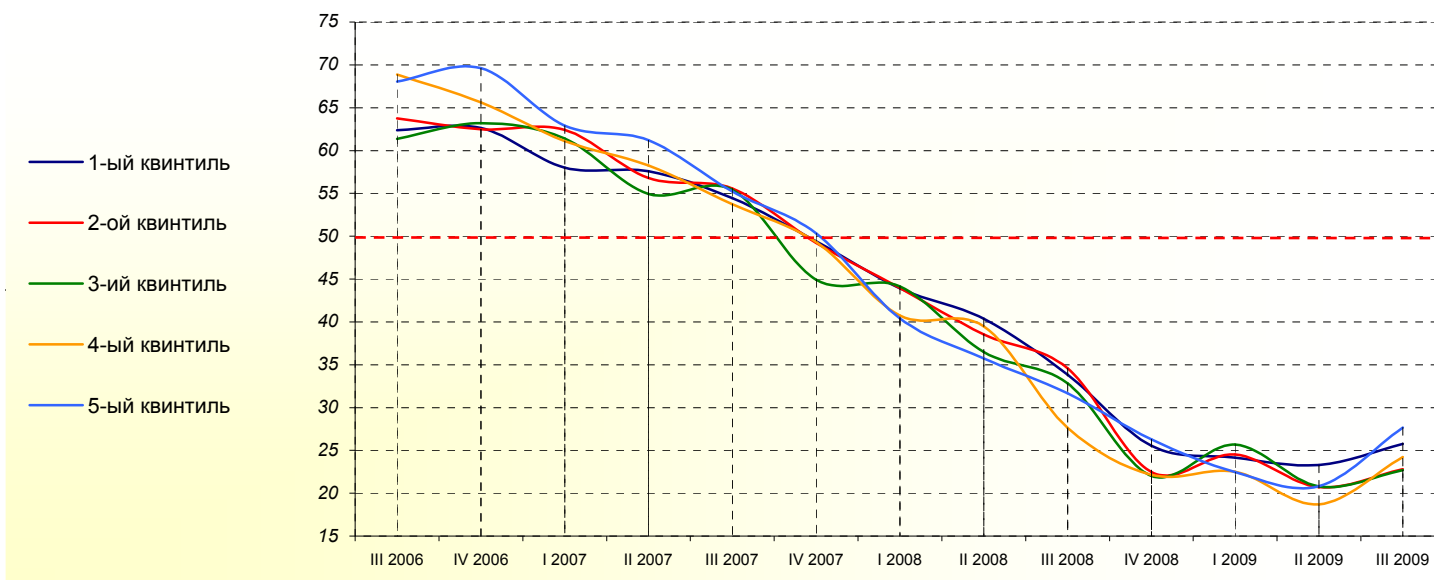

	III 2006	IV 2006	I 2007	II 2007	III 2007	IV 2007	I 2008	II 2008	III 2008	IV 2008	I 2009	II 2009	III 2009
1-ый квинтиль (наименьший оборот)	62.38	62.64	58.00	57.59	54.44	49.39	43.93	40.36	33.83	25.54	24.14	23.30	25.75
		0.25	-4.64	-0.41	-3.15	-5.04	-5.47	-3.57	-6.52	-8.29	-1.40	-0.85	2.45
2-ой квинтиль	63.76	62.47	62.42	56.82	55.57	49.24	43.95	38.52	34.58	22.48	24.52	20.71	22.82
		-1.28	-0.05	-5.60	-1.25	-6.33	-5.29	-5.42	-3.94	-12.10	2.04	-3.81	2.11
3-ий квинтиль	61.36	63.18	61.41	54.94	55.44	44.94	44.15	36.47	32.80	22.01	25.68	20.78	22.69
		1.82	-1.77	-6.48	0.50	-10.50	-0.79	-7.68	-3.66	-10.79	3.66	-4.90	1.91
4-ый квинтиль	68.86	65.61	61.10	58.26	53.75	49.32	40.72	39.48	27.63	22.13	22.50	18.71	24.22
		-3.25	-4.52	-2.83	-4.52	-4.43	-8.60	-1.25	-11.85	-5.49	0.37	-3.79	5.51
5-ый квинтиль (наибольший оборот)	68.06	69.62	62.90	61.21	55.25	50.35	40.41	35.75	31.66	26.29	22.46	20.82	27.65
		1.56	-6.72	-1.68	-5.97	-4.89	-9.94	-4.66	-4.10	-5.37	-3.83	-1.64	6.83

Базы: см. профиль опрошенных предприятий, стр. 91

Индексы оценки экономической активности представленных отраслей

Оценка в разных регионах страны

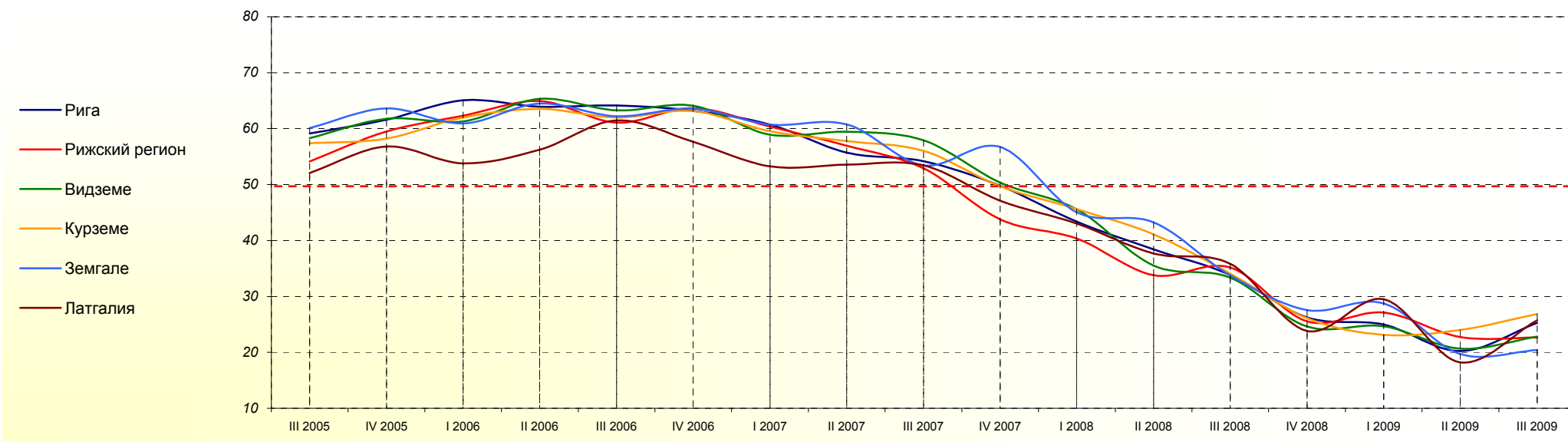

	III 2005	IV 2005	I 2006	II 2006	III 2006	IV 2006	I 2007	II 2007	III 2007	IV 2007	I 2008	II 2008	III 2008	IV 2008	I 2009	II 2009	III 2009
Рига	59.16	61.59	65.05	63.92	64.13	63.20	60.73	55.74	54.17	49.80	43.36	38.43	33.85	26.27	24.99	20.22	25.30
	2.43	3.47	-1.13	0.21	-0.94	-2.46	-5.00	-1.56	-4.37	-6.45	-4.93	-4.57	-7.59	-1.28	-4.77	5.08	
Рижский регион	54.16	59.49	62.31	64.92	61.05	63.67	60.38	56.96	52.92	43.79	40.36	33.80	35.14	25.54	27.11	22.74	22.65
	5.34	2.81	2.61	-3.86	2.61	-3.29	-3.41	-4.04	-9.13	-3.43	-6.56	1.34	-9.61	1.57	-4.38	-0.09	
Видземе	58.31	61.76	61.30	65.32	63.27	64.10	58.93	59.44	57.93	50.36	45.55	35.52	33.35	24.64	24.66	20.66	22.83
	3.45	-0.46	4.01	-2.05	0.82	-5.16	0.51	-1.51	-7.57	-4.81	-10.03	-2.17	-8.71	0.03	-4.00	2.17	
Курземе	57.39	58.23	61.99	63.54	62.00	63.14	59.52	57.77	56.03	49.70	45.64	41.07	34.05	26.14	23.14	24.01	26.86
	0.84	3.75	1.55	-1.54	1.14	-3.62	-1.75	-1.74	-6.34	-4.06	-4.56	-7.03	-7.91	-2.99	0.87	2.85	
Земгале	60.09	63.60	60.92	64.50	62.23	63.58	60.74	60.76	53.41	56.73	45.05	43.26	33.78	27.56	28.75	19.71	20.39
	3.51	-2.68	3.58	-2.28	1.36	-2.85	0.03	-7.35	3.32	-11.68	-1.79	-9.49	-6.22	1.19	-9.04	0.68	
Латгалия	52.06	56.82	53.77	56.25	61.45	57.66	53.27	53.57	53.44	47.12	43.03	37.65	35.84	23.83	29.51	18.19	25.73
	4.76	-3.05	2.48	5.20	-3.79	-4.39	0.30	-0.13	-6.32	-4.08	-5.38	-1.81	-12.01	5.68	-11.32	7.54	

Базы: см. профиль опрошенных предприятий, стр. 91

Индексы оценки экономической активности представленных отраслей

Оценка в зависимости от происхождения капитала предприятия

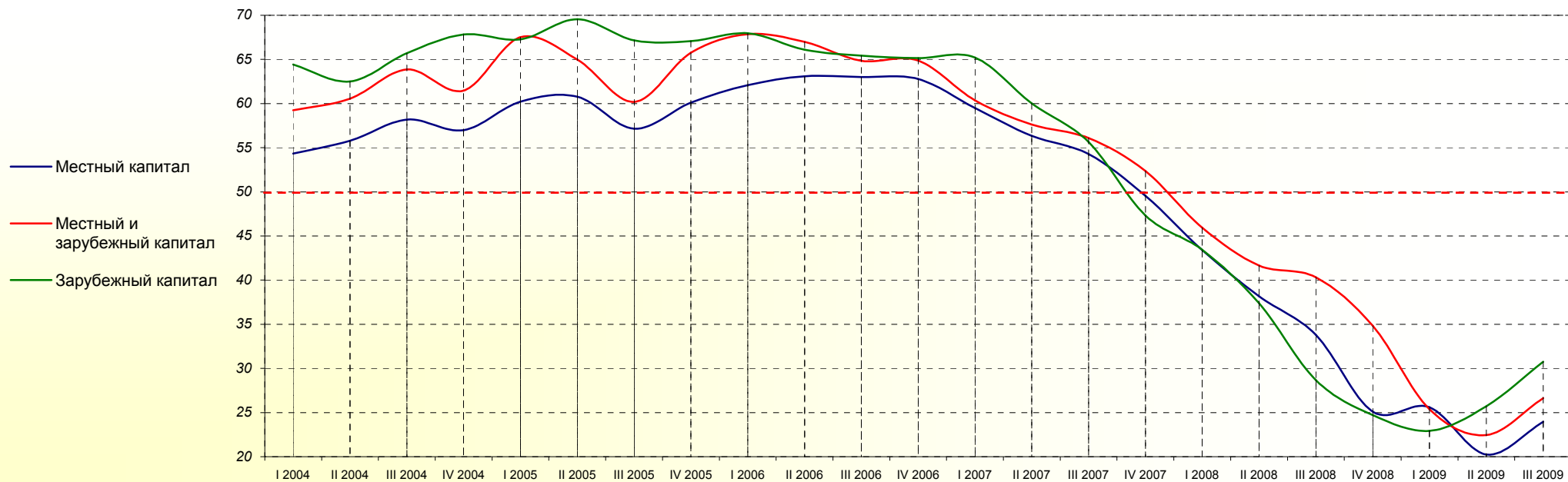

	I 2004	II 2004	III 2004	IV 2004	I 2005	II 2005	III 2005	IV 2005	I 2006	II 2006	III 2006	IV 2006	I 2007	II 2007	III 2007	IV 2007	I 2008	II 2008	III 2008	IV 2008	I 2009	II 2009	III 2009
Местный капитал	54.33	55.77	58.17	56.99	60.22	60.77	57.16	60.11	62.10	63.08	63.00	62.77	59.49	56.34	54.29	49.55	43.42	38.18	33.78	25.09	25.61	20.24	23.96
		1.44	2.40	-1.18	3.23	0.55	-3.61	2.95	1.98	0.99	-0.09	-0.22	-3.28	-3.15	-2.05	-4.74	-6.14	-5.24	-4.40	-8.69	0.51	-5.37	3.72
Местный и зарубежный капитал	59.24	60.56	63.87	61.48	67.51	64.97	60.20	65.78	67.85	66.98	64.83	64.88	60.37	57.62	56.09	52.36	45.94	41.65	40.31	34.84	25.38	22.46	26.64
		1.32	3.31	-2.38	6.03	-2.54	-4.77	5.57	2.07	-0.86	-2.15	0.04	-4.51	-2.75	-1.53	-3.73	-6.43	-4.29	-1.34	-5.47	-9.45	-2.92	4.18
Зарубежный капитал	64.42	62.5	65.71	67.81	67.27	69.56	67.15	67.07	67.97	66.08	65.42	65.15	65.20	60.02	55.65	47.32	43.44	37.40	28.68	24.71	22.93	25.73	30.74
		-1.92	3.21	2.11	-0.54	2.28	-2.41	-0.08	0.90	-1.88	-0.67	-0.26	0.05	-5.18	-4.37	-8.33	-3.88	-6.04	-8.73	-3.96	-1.78	2.80	5.02

Базы: см. профиль опрошенных предприятий, стр. 91

Индексы оценки экономической активности представленных отраслей

Оценка в зависимости от типа населённого пункта

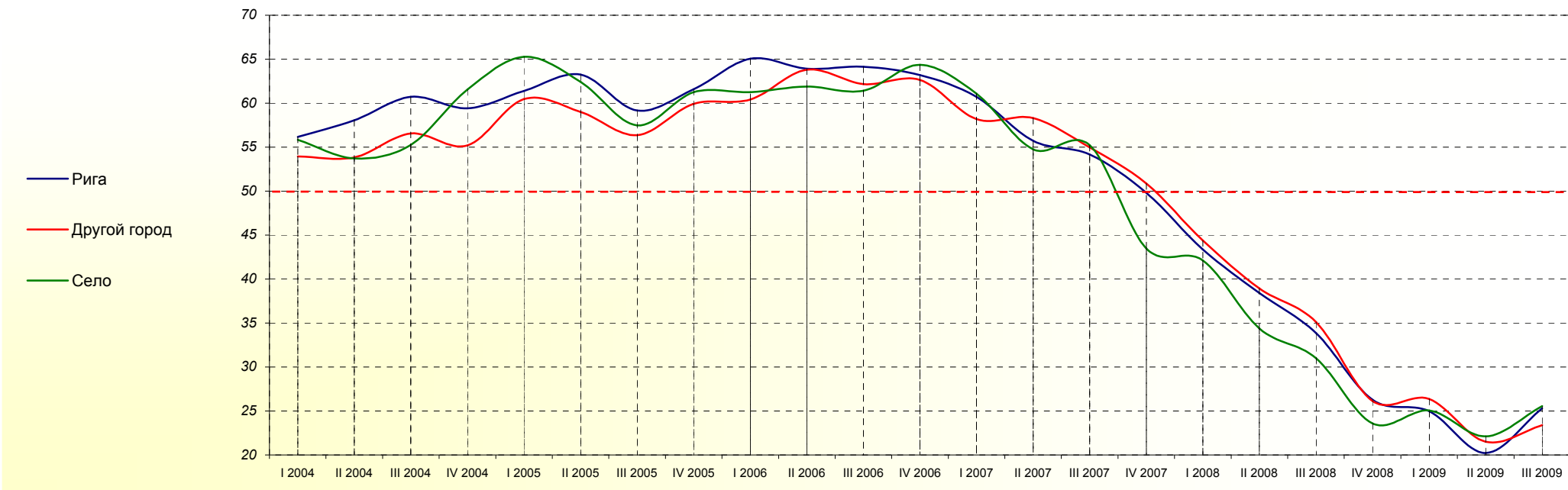

	I 2004	II 2004	III 2004	IV 2004	I 2005	II 2005	III 2005	IV 2005	I 2006	II 2006	III 2006	IV 2006	I 2007	II 2007	III 2007	IV 2007	I 2008	II 2008	III 2008	IV 2008	I 2009	II 2009	III 2009
Рига	56.17	58.04	60.74	59.40	61.40	63.26	59.16	61.59	65.05	63.92	64.13	63.20	60.73	55.74	54.17	49.80	43.36	38.43	33.85	26.27	24.99	20.22	25.30
		1.87	2.69	-1.33	1.99	1.86	-4.09	2.43	3.47	-1.13	0.21	-0.94	-2.46	-5.00	-1.56	-4.37	-6.45	-4.93	-4.57	-7.59	-1.28	-4.77	5.08
Другой город	53.95	53.84	56.56	55.19	60.47	59.00	56.35	59.93	60.40	63.81	62.16	62.65	58.21	58.31	54.97	50.87	44.40	38.95	35.12	26.13	26.37	21.51	23.40
		-0.11	2.72	-1.37	5.28	-1.47	-2.65	3.58	0.48	3.41	-1.66	0.50	-4.44	0.11	-3.35	-4.09	-6.48	-5.45	-3.82	-8.99	0.24	-4.87	1.90
Село	55.82	53.71	55.24	61.55	65.27	62.42	57.48	61.25	61.25	61.90	61.42	64.36	61.10	54.74	55.22	43.48	42.12	34.39	31.01	23.59	25.06	22.12	25.57
		-2.11	1.53	6.30	3.73	-2.85	-4.94	3.77	0.00	0.65	-0.47	2.94	-3.26	-6.36	0.48	-11.74	-1.35	-7.73	-3.38	-7.43	1.48	-2.95	3.45

Базы: см. профиль опрошенных предприятий, стр. 91

3. Индексы оценки конкуренции в представленной отрасли

Общая оценка

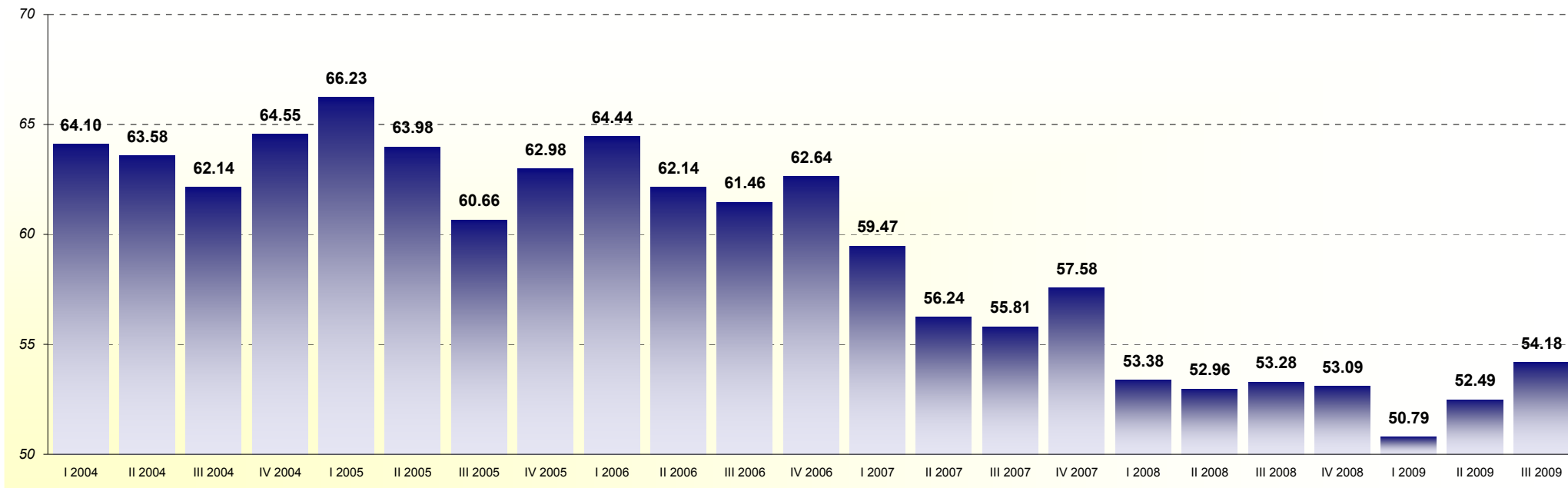

	I 2004	II 2004	III 2004	IV 2004	I 2005	II 2005	III 2005	IV 2005	I 2006	II 2006	III 2006	IV 2006	I 2007	II 2007	III 2007	IV 2007	I 2008	II 2008	III 2008	IV 2008	I 2009	II 2009	III 2009
Все респонденты	64.10*	63.58	62.14	64.55	66.23	63.98	60.66	62.98	64.44	62.14	61.46	62.64	59.47	56.24	55.81	57.58	53.38	52.96	53.28	53.09	50.79	52.49	54.18
		-0.52**	-1.44	2.41	1.68	-2.25	-3.32	2.32	1.46	-2.30	-0.68	1.18	-3.17	-3.23	-0.43	1.77	-4.20	-0.42	0.32	-0.19	-2.30	1.70	1.69

База: все респонденты, n=750

* - значение индекса в соответствующем квартале

** - колебания индекса, сравнивая два квартала

Индексы оценки конкуренции в представленной отрасли

Оценка в разных отраслях предпринимательской деятельности

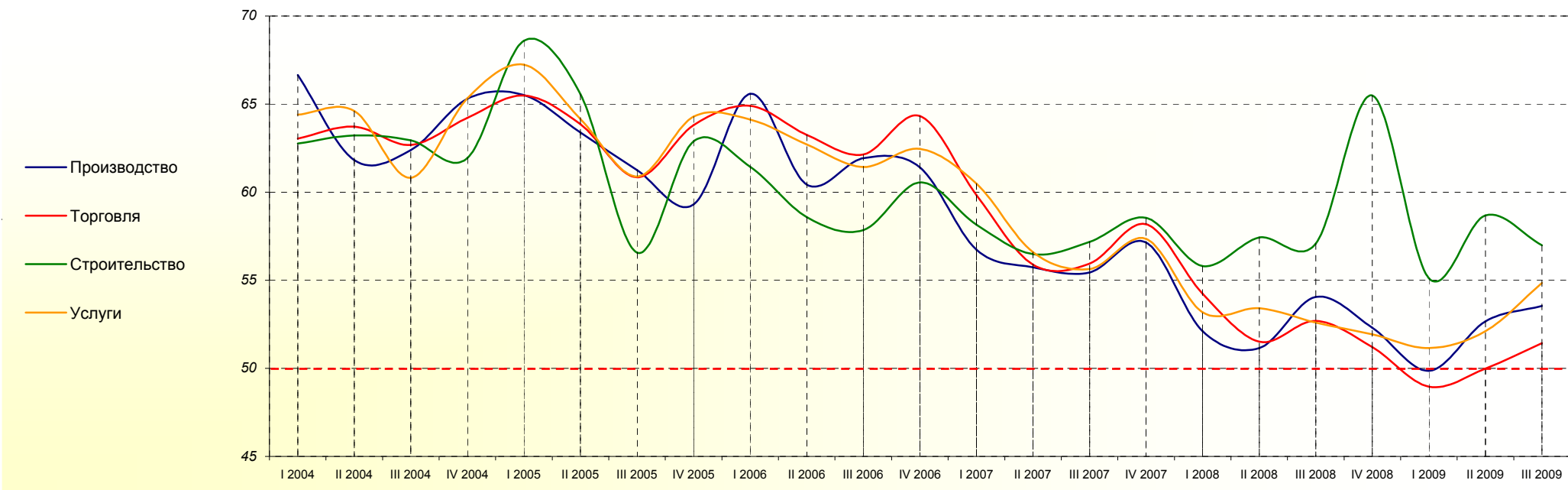

	I 2004	II 2004	III 2004	IV 2004	I 2005	II 2005	III 2005	IV 2005	I 2006	II 2006	III 2006	IV 2006	I 2007	II 2007	III 2007	IV 2007	I 2008	II 2008	III 2008	IV 2008	I 2009	II 2009	III 2009
Производство	66.65	61.82	62.39	65.31	65.52	63.39	61.25	59.31	65.58	60.43	61.92	61.41	56.74	55.74	55.44	57.14	52.11	51.16	54.06	52.31	49.86	52.67	53.54
		-4.83	0.58	2.92	0.21	-2.13	-2.14	-1.94	6.27	-5.15	1.50	-0.52	-4.67	-1.00	-0.30	1.70	-5.02	-0.96	2.90	-1.75	-2.45	2.81	0.87
Торговля	63.05	63.73	62.68	64.22	65.49	63.86	60.84	63.80	64.90	63.25	62.14	64.31	59.83	55.88	55.94	58.18	54.23	51.51	52.69	51.20	48.97	49.98	51.43
		0.68	-1.05	1.54	1.27	-1.63	-3.02	2.96	1.10	-1.65	-1.11	2.17	-4.48	-3.95	0.06	2.23	-3.95	-2.72	1.18	-1.49	-2.24	1.01	1.45
Строительство	62.76	63.23	62.94	61.95	68.60	65.57	56.56	62.89	61.44	58.58	57.84	60.55	58.15	56.49	57.19	58.54	55.80	57.43	57.09	65.48	55.11	58.68	56.99
		0.46	-0.28	-0.99	6.65	-3.03	-9.01	6.32	-1.45	-2.86	-0.74	2.71	-2.40	-1.66	0.70	1.35	-2.74	1.63	-0.34	8.39	-10.37	3.57	-1.70
Услуги	64.40	64.60	60.82	65.34	67.24	64.16	60.89	64.29	64.13	62.71	61.42	62.46	60.48	56.60	55.64	57.34	53.18	53.42	52.59	51.93	51.15	52.12	54.85
		0.20	-3.78	4.52	1.90	-3.08	-3.27	3.40	-0.16	-1.42	-1.28	1.04	-1.98	-3.88	-0.96	1.71	-4.16	0.24	-0.83	-0.66	-0.79	0.97	2.73

Базы: см. профиль опрошенных предприятий, стр. 91

Индексы оценки конкуренции в представленной отрасли

Оценка в зависимости от числа работников на предприятии

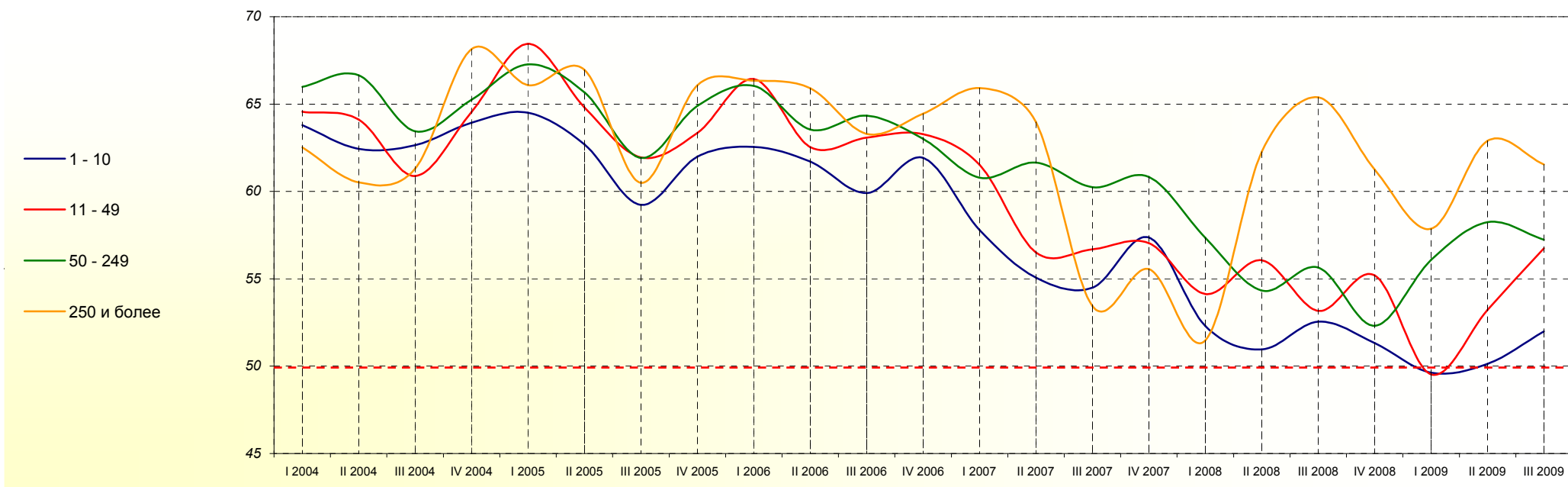

	I 2004	II 2004	III 2004	IV 2004	I 2005	II 2005	III 2005	IV 2005	I 2006	II 2006	III 2006	IV 2006	I 2007	II 2007	III 2007	IV 2007	I 2008	II 2008	III 2008	IV 2008	I 2009	II 2009	III 2009
1 - 10 работников	63.80	62.44	62.65	63.93	64.51	62.69	59.23	61.99	62.55	61.71	59.90	61.92	57.79	55.07	54.49	57.36	52.31	50.96	52.55	51.32	49.63	50.13	51.99
		-1.36	0.21	1.29	0.57	-1.82	-3.46	2.76	0.56	-0.84	-1.80	2.02	-4.13	-2.72	-0.58	2.88	-5.06	-1.34	1.59	-1.23	-1.70	0.51	1.86
11 - 49 работников	64.57	64.11	60.88	64.55	68.45	64.80	61.94	63.35	66.44	62.53	63.08	63.28	61.52	56.50	56.69	57.04	54.13	56.07	53.16	55.19	49.52	53.22	56.75
		-0.46	-3.23	3.67	3.90	-3.65	-2.86	1.41	3.09	-3.91	0.55	0.20	-1.75	-5.02	0.19	0.35	-2.91	1.93	-2.90	2.02	-5.66	3.70	3.53
50 - 249 работников	65.98	66.65	63.45	65.25	67.27	65.67	61.91	64.89	66.05	63.54	64.34	63.02	60.78	61.65	60.23	60.82	57.35	54.33	55.64	52.31	56.09	58.24	57.24
		0.67	-3.20	1.81	2.02	-1.60	-3.76	2.98	1.15	-2.50	0.80	-1.33	-2.23	0.87	-1.42	0.59	-3.48	-3.02	1.31	-3.33	3.78	2.15	-1.01
250 и более работников	62.53	60.53	61.31	68.13	66.08	66.95	60.49	66.07	66.34	65.90	63.29	64.45	65.92	63.97	53.44	55.56	51.47	62.27	65.38	61.25	57.86	62.90	61.54
		-2.00	0.78	6.83	-2.05	0.87	-6.46	5.58	0.27	-0.45	-2.60	1.15	1.48	-1.95	-10.53	2.12	-4.08	10.80	3.11	-4.13	-3.40	5.05	-1.36

Базы: см. профиль опрошенных предприятий, стр. 91

Индексы оценки конкуренции в представленной отрасли

Оценка в зависимости от годового оборота предприятия

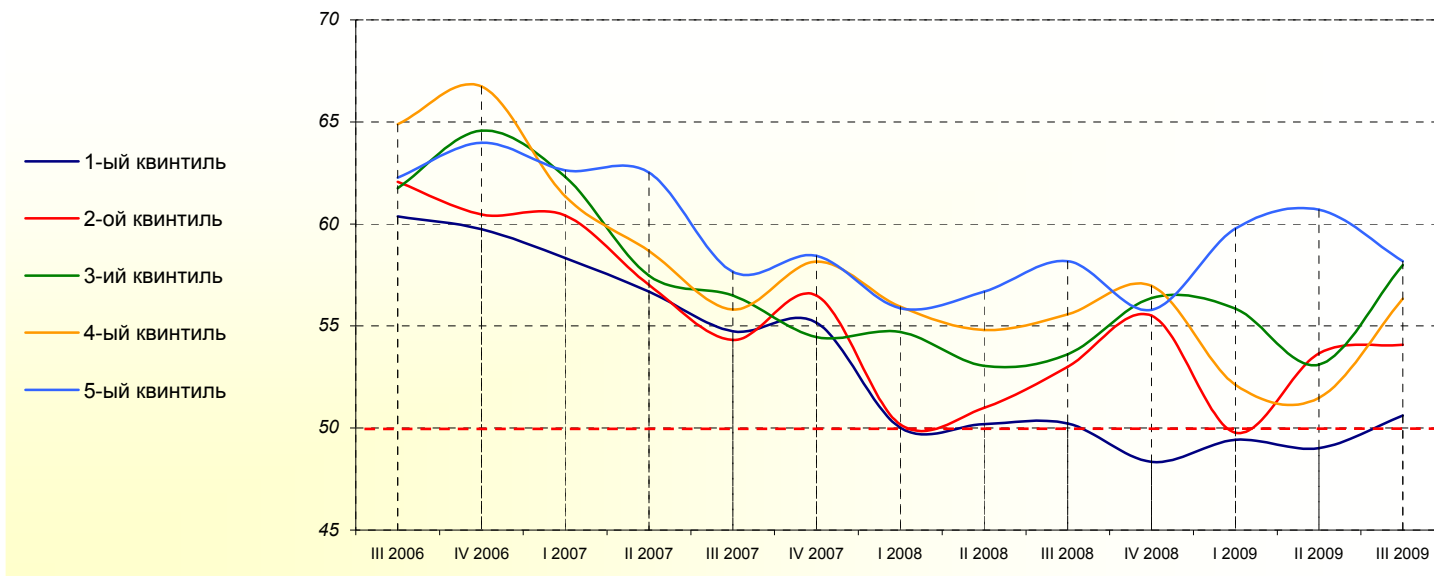

	III 2006	IV 2006	I 2007	II 2007	III 2007	IV 2007	I 2008	II 2008	III 2008	IV 2008	I 2009	II 2009	III 2009
1-ый квинтиль (наименьший оборот)	60.38	59.74	58.33	56.68	54.74	55.16	50.02	50.19	50.23	48.34	49.43	49.02	50.61
	-0.63	-1.41	-1.65	-1.94	0.42	-5.14	0.16	0.04	-1.88	1.08	-0.41	1.59	
2-ой квинтиль	62.07	60.47	60.42	57.01	54.31	56.50	50.17	51.00	53.00	55.50	49.76	53.66	54.07
	-1.60	-0.05	-3.41	-2.70	2.19	-6.33	0.83	2.00	2.50	-5.74	3.90	0.41	
3-ий квинтиль	61.75	64.58	62.31	57.46	56.50	54.46	54.71	53.05	53.62	56.37	55.85	53.10	57.99
	2.83	-2.27	-4.85	-0.96	-2.05	0.26	-1.66	0.56	2.76	-0.52	-2.75	4.89	
4-ый квинтиль	64.89	66.75	61.36	58.68	55.81	58.16	55.95	54.80	55.57	56.97	52.11	51.48	56.35
	1.85	-5.39	-2.68	-2.87	2.36	-2.21	-1.15	0.77	1.40	-4.85	-0.63	4.86	
5-ый квинтиль (наибольший оборот)	62.27	63.98	62.62	62.52	57.65	58.44	55.87	56.68	58.18	55.79	59.78	60.70	58.18
	1.72	-1.36	-0.11	-4.86	0.79	-2.57	0.81	1.49	-2.39	3.99	0.92	-2.52	

Базы: см. профиль опрошенных предприятий, стр. 91

Индексы оценки конкуренции в представленной отрасли

Оценка в разных регионах страны

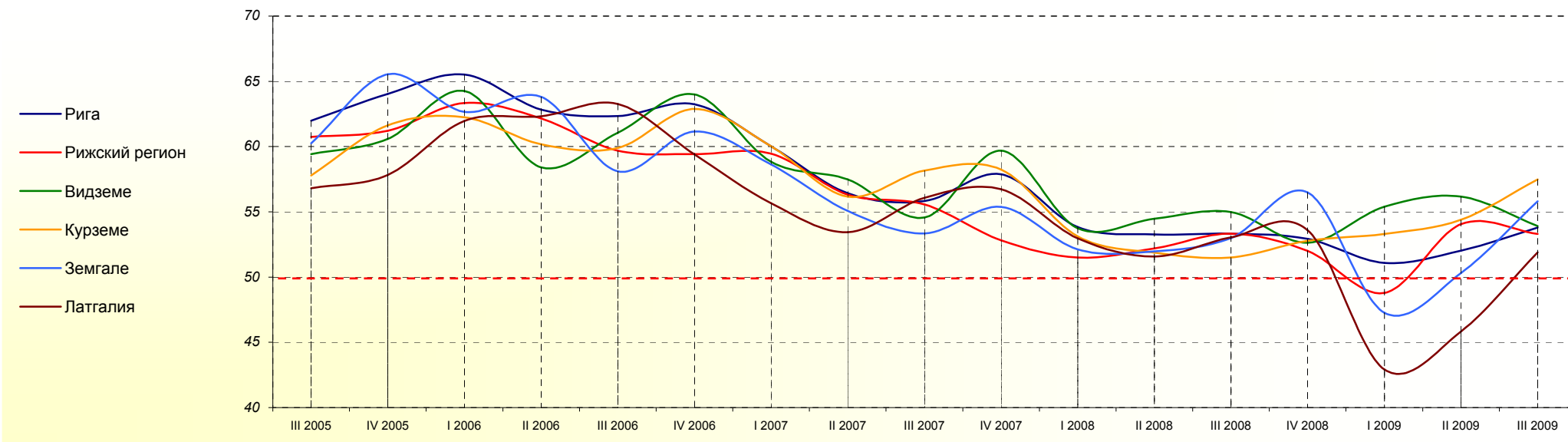

	III 2005	IV 2005	I 2006	II 2006	III 2006	IV 2006	I 2007	II 2007	III 2007	IV 2007	I 2008	II 2008	III 2008	IV 2008	I 2009	II 2009	III 2009
Рига	61.98	64.03	65.53	62.84	62.34	63.25	60.03	56.43	55.82	57.88	53.84	53.27	53.32	52.92	51.09	52.03	53.79
	2.05	1.50	-2.69	-0.50	0.91	-3.22	-3.61	-0.61	2.06	-4.04	-0.57	0.05	-0.39	-1.84	0.94	1.76	
Рижский регион	60.73	61.22	63.34	62.15	59.68	59.43	59.46	56.32	55.57	52.82	51.50	52.19	53.32	52.00	48.79	54.06	53.31
	0.49	2.12	-1.20	-2.46	-0.25	0.03	-3.15	-0.74	-2.76	-1.32	0.69	1.12	-1.31	-3.21	5.27	-0.74	
Видземе	59.42	60.58	64.25	58.41	61.06	64.00	58.84	57.48	54.57	59.68	53.74	54.48	54.98	52.62	55.40	56.17	53.91
	1.17	3.67	-5.84	2.65	2.94	-5.16	-1.36	-2.90	5.11	-5.94	0.74	0.50	-2.36	2.78	0.78	-2.26	
Курземе	57.78	61.62	62.25	60.18	59.89	62.88	60.03	56.18	58.17	58.24	53.11	51.88	51.49	52.78	53.30	54.40	57.49
	3.84	0.63	-2.06	-0.29	2.99	-2.85	-3.86	1.99	0.07	-5.13	-1.23	-0.39	1.28	0.52	1.10	3.09	
Земгале	60.25	65.54	62.66	63.82	58.11	61.15	58.64	55.07	53.34	55.38	52.12	51.96	52.98	56.49	47.26	50.30	55.82
	5.29	-2.88	1.16	-5.70	3.04	-2.52	-3.57	-1.73	2.05	-3.27	-0.15	1.02	3.51	-9.23	3.04	5.51	
Латгалия	56.81	57.83	61.96	62.31	63.25	59.41	55.66	53.43	56.07	56.73	52.96	51.58	53.05	53.59	42.92	45.83	51.90
	1.02	4.13	0.36	0.94	-3.85	-3.75	-2.23	2.63	0.66	-3.77	-1.39	1.47	0.54	-10.67	2.91	6.07	

Базы: см. профиль опрошенных предприятий, стр. 91

Индексы оценки конкуренции в представленной отрасли

Оценка в зависимости от происхождения капитала предприятия

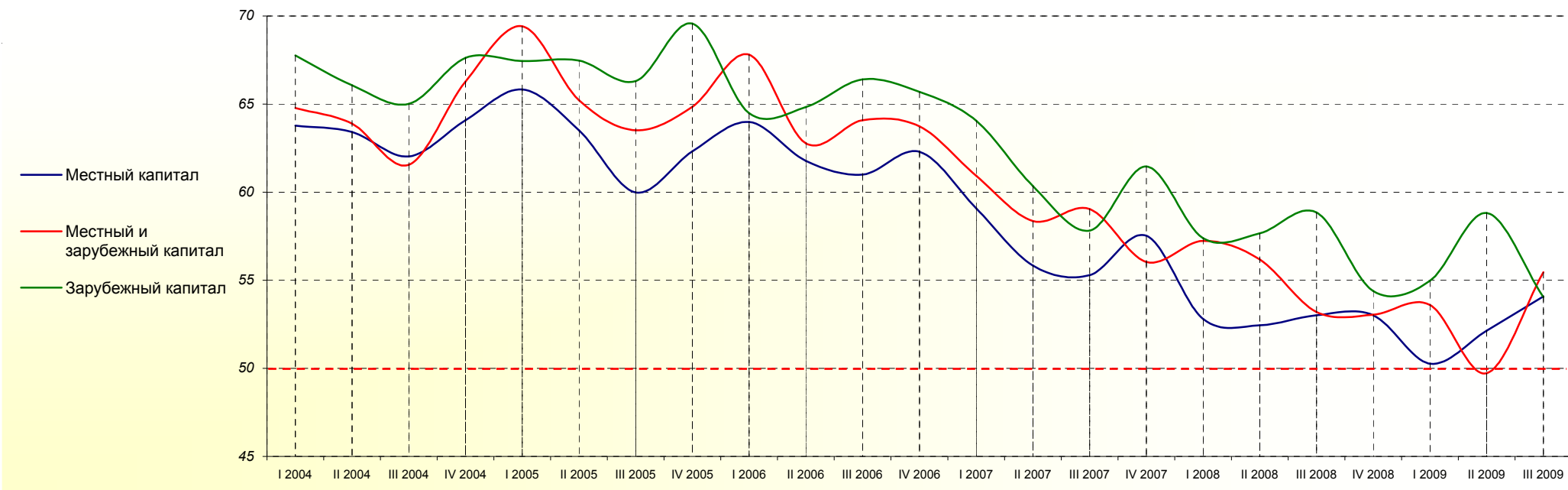

	I 2004	II 2004	III 2004	IV 2004	I 2005	II 2005	III 2005	IV 2005	I 2006	II 2006	III 2006	IV 2006	I 2007	II 2007	III 2007	IV 2007	I 2008	II 2008	III 2008	IV 2008	I 2009	II 2009	III 2009
Местный капитал	63.78	63.41	62.03	64.08	65.84	63.52	59.98	62.32	63.99	61.78	61.00	62.29	59.08	55.83	55.30	57.53	52.81	52.44	53.01	53.01	50.26	52.14	54.08
	-0.37	-1.38	2.05	1.76	-2.32	-3.54	2.33	1.67	-2.21	-0.78	1.29	-3.22	-3.25	-0.53	2.23	-4.72	-0.37	0.57	0.00	-2.75	1.89	1.93	
Местный и зарубежный капитал	64.77	63.89	61.56	66.28	69.42	65.22	63.52	64.85	67.80	62.78	64.08	63.73	60.94	58.36	59.05	56.04	57.23	56.18	53.20	53.04	53.60	49.72	55.47
	-0.89	-2.33	4.72	3.14	-4.19	-1.70	1.33	2.95	-5.02	1.30	-0.35	-2.79	-2.57	0.68	-3.00	1.19	-1.05	-2.98	-0.16	0.55	-3.87	5.74	
Зарубежный капитал	67.76	66.08	65.01	67.63	67.45	67.47	66.31	69.57	64.48	64.84	66.40	65.70	64.06	60.34	57.82	61.46	57.39	57.66	58.84	54.39	54.98	58.82	54.05
	-1.69	-1.07	2.62	-0.18	0.02	-1.16	3.26	-5.09	0.36	1.56	-0.70	-1.64	-3.71	-2.52	3.64	-4.06	0.27	1.18	-4.45	0.59	3.84	-4.78	

Базы: см. профиль опрошенных предприятий, стр. 91

Индексы оценки конкуренции в представленной отрасли

Оценка в зависимости от типа населённого пункта

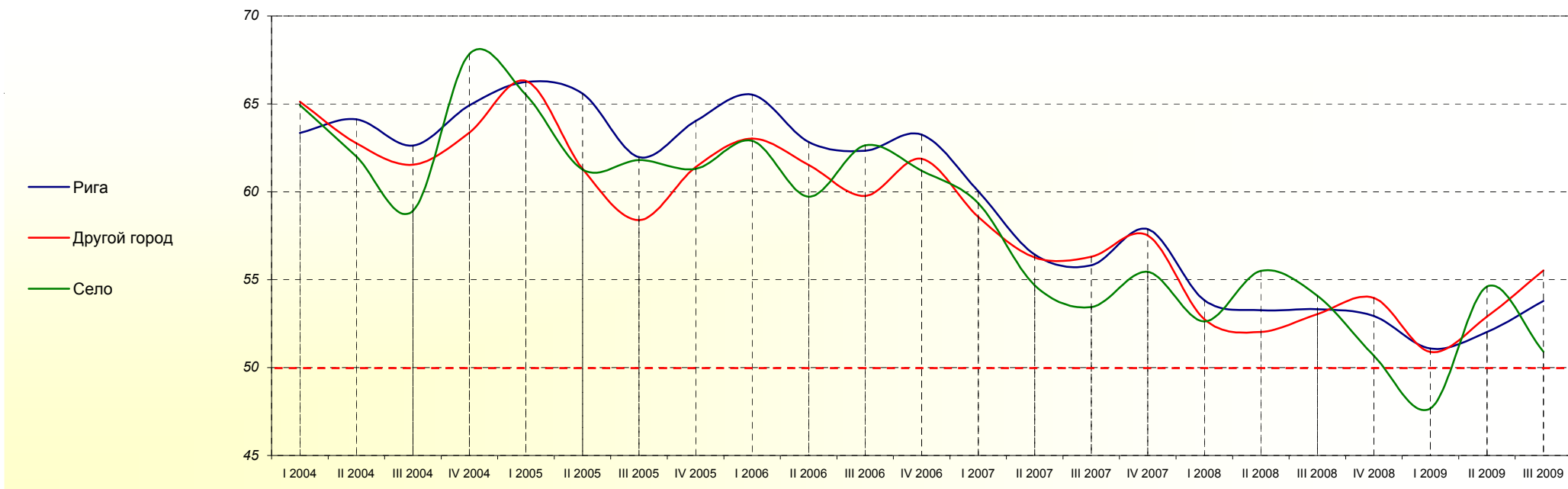

	I 2004	II 2004	III 2004	IV 2004	I 2005	II 2005	III 2005	IV 2005	I 2006	II 2006	III 2006	IV 2006	I 2007	II 2007	III 2007	IV 2007	I 2008	II 2008	III 2008	IV 2008	I 2009	II 2009	III 2009
Рига	63.34	64.13	62.62	64.91	66.25	65.58	61.98	64.03	65.53	62.84	62.34	63.25	60.03	56.43	55.82	57.88	53.84	53.27	53.32	52.92	51.09	52.03	53.79
		0.79	-1.51	2.29	1.34	-0.67	-3.61	2.05	1.50	-2.69	-0.50	0.91	-3.22	-3.61	-0.61	2.06	-4.04	-0.57	0.05	-0.39	-1.84	0.94	1.76
Другой город	65.12	62.77	61.54	63.37	66.31	61.30	58.39	61.40	63.03	61.52	59.76	61.87	58.57	56.26	56.31	57.51	52.75	52.03	53.05	53.96	50.88	52.91	55.53
		-2.36	-1.22	1.82	2.94	-5.01	-2.91	3.01	1.63	-1.51	-1.76	2.12	-3.30	-2.31	0.05	1.20	-4.76	-0.72	1.02	0.91	-3.07	2.02	2.62
Село	64.93	62.01	58.92	67.83	65.52	61.26	61.81	61.30	62.90	59.72	62.64	61.19	59.35	54.69	53.44	55.45	52.62	55.49	54.08	50.66	47.67	54.62	50.91
		-2.92	-3.09	8.91	-2.31	-4.26	0.55	-0.50	1.60	-3.18	2.92	-1.45	-1.84	-4.66	-1.24	2.01	-2.83	2.87	-1.41	-3.42	-2.99	6.94	-3.71

Базы: см. профиль опрошенных предприятий, стр. 91

4. Индексы оценки оборота предприятия

Общая оценка

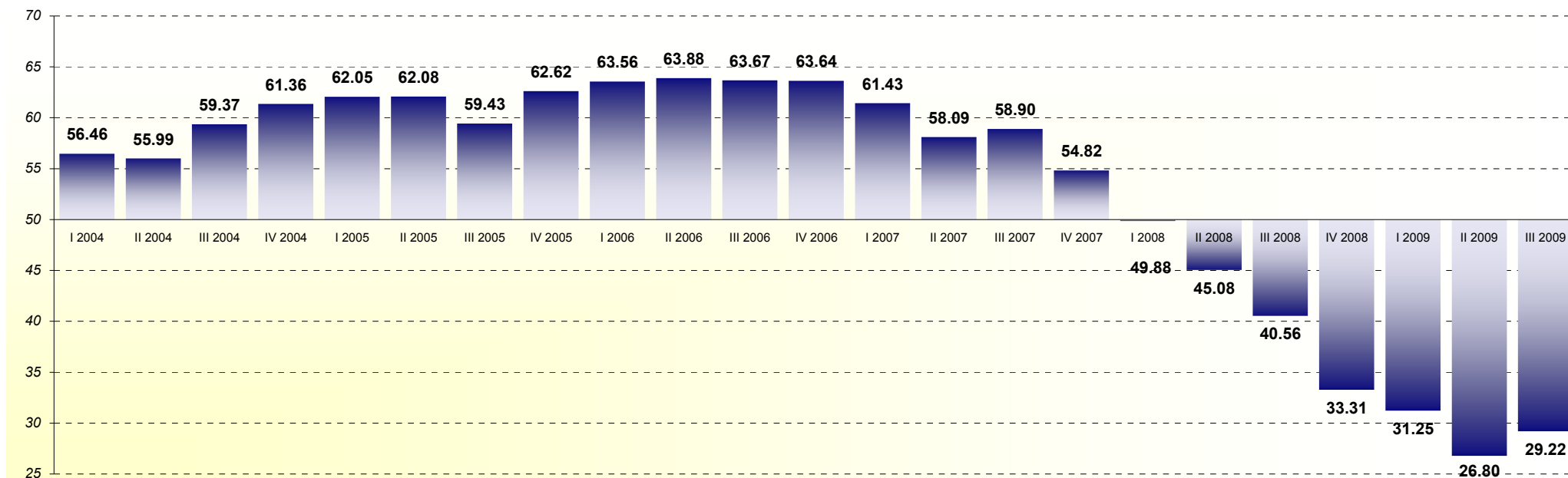

	I 2004	II 2004	III 2004	IV 2004	I 2005	II 2005	III 2005	IV 2005	I 2006	II 2006	III 2006	IV 2006	I 2007	II 2007	III 2007	IV 2007	I 2008	II 2008	III 2008	IV 2008	I 2009	II 2009	III 2009
Все респонденты	56.46*	55.99	59.37	61.36	62.05	62.08	59.43	62.62	63.56	63.88	63.67	63.64	61.43	58.09	58.90	54.82	49.88	45.08	40.56	33.31	31.25	26.80	29.22
		-0.47**	3.37	2.00	0.69	0.03	-2.65	3.19	0.94	0.33	-0.22	-0.03	-2.21	-3.33	0.81	-4.08	-4.95	-4.80	-4.51	-7.26	-2.06	-4.45	2.42

База: все респонденты, n=750

* - значение индекса в соответствующем квартале

** - колебания индекса, сравнивая два квартала

Индексы оценки оборота предприятия

Оценка в разных отраслях предпринимательской деятельности

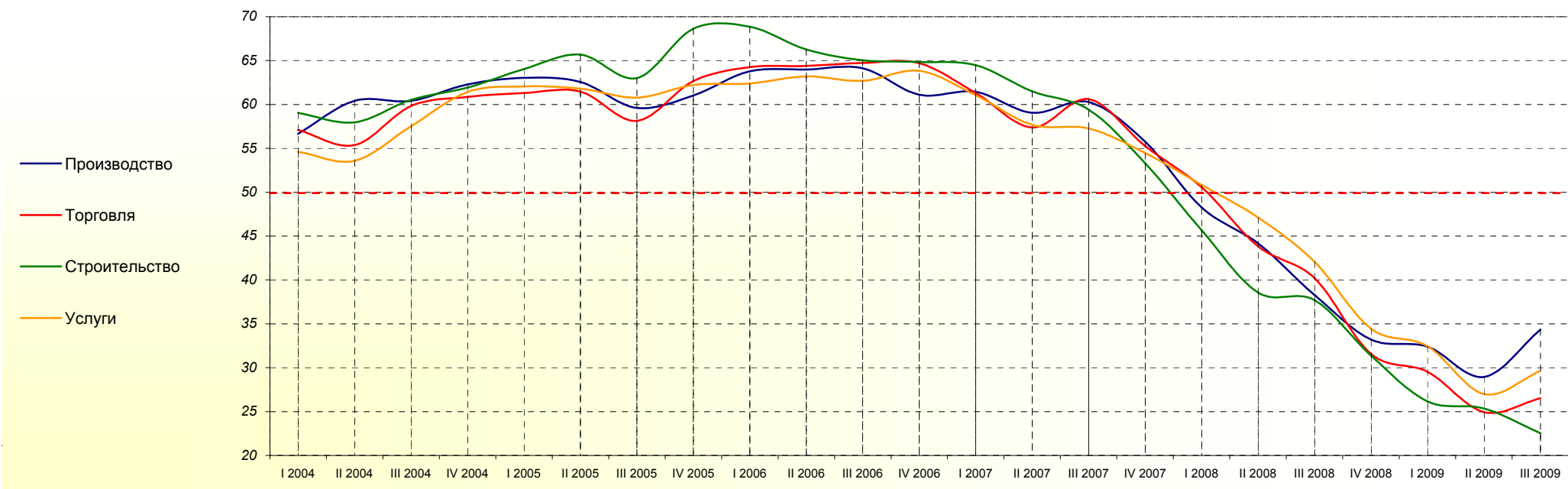

	I 2004	II 2004	III 2004	IV 2004	I 2005	II 2005	III 2005	IV 2005	I 2006	II 2006	III 2006	IV 2006	I 2007	II 2007	III 2007	IV 2007	I 2008	II 2008	III 2008	IV 2008	I 2009	II 2009	III 2009
Производство	56.64	60.40	60.41	62.27	63.02	62.57	59.61	61.02	63.79	63.97	64.11	61.12	61.44	59.05	60.28	55.75	48.25	44.16	38.29	33.20	32.41	28.94	34.36
		3.77	0.01	1.86	0.76	-0.46	-2.95	1.40	2.77	0.19	0.14	-2.99	0.32	-2.39	1.23	-4.52	-7.50	-4.09	-5.86	-5.09	-0.79	-3.47	5.42
Торговля	57.09	55.38	59.83	60.86	61.30	61.48	58.12	62.66	64.25	64.40	64.74	64.70	61.30	57.37	60.62	55.26	50.58	43.83	40.20	31.56	29.53	24.94	26.52
		-1.72	4.45	1.03	0.44	0.18	-3.36	4.54	1.59	0.15	0.34	-0.04	-3.40	-3.93	3.25	-5.36	-4.68	-6.74	-3.63	-8.63	-2.03	-4.59	1.58
Строительство	59.05	57.95	60.53	61.93	64.03	65.67	63.02	68.64	68.87	66.26	65.03	64.84	64.48	61.51	59.41	53.30	45.66	38.57	37.69	31.38	26.16	25.35	22.54
		-1.09	2.58	1.40	2.10	1.64	-2.65	5.62	0.23	-2.61	-1.23	-0.18	-0.36	-2.98	-2.10	-6.11	-7.64	-7.09	-0.88	-6.30	-5.22	-0.81	-2.80
Услуги	54.63	53.58	57.52	61.42	62.06	61.80	60.77	62.21	62.39	63.21	62.70	63.85	61.07	57.68	57.26	54.49	50.84	47.12	42.08	34.45	32.46	27.01	29.64
		-1.05	3.94	3.90	0.64	-0.26	-1.03	1.44	0.17	0.82	-0.51	1.15	-2.78	-3.39	-0.42	-2.77	-3.65	-3.72	-5.04	-7.63	-1.99	-5.45	2.63

Базы: см. профиль опрошенных предприятий, стр. 91

Индексы оценки оборота предприятия

Оценка в зависимости от числа работников на предприятии

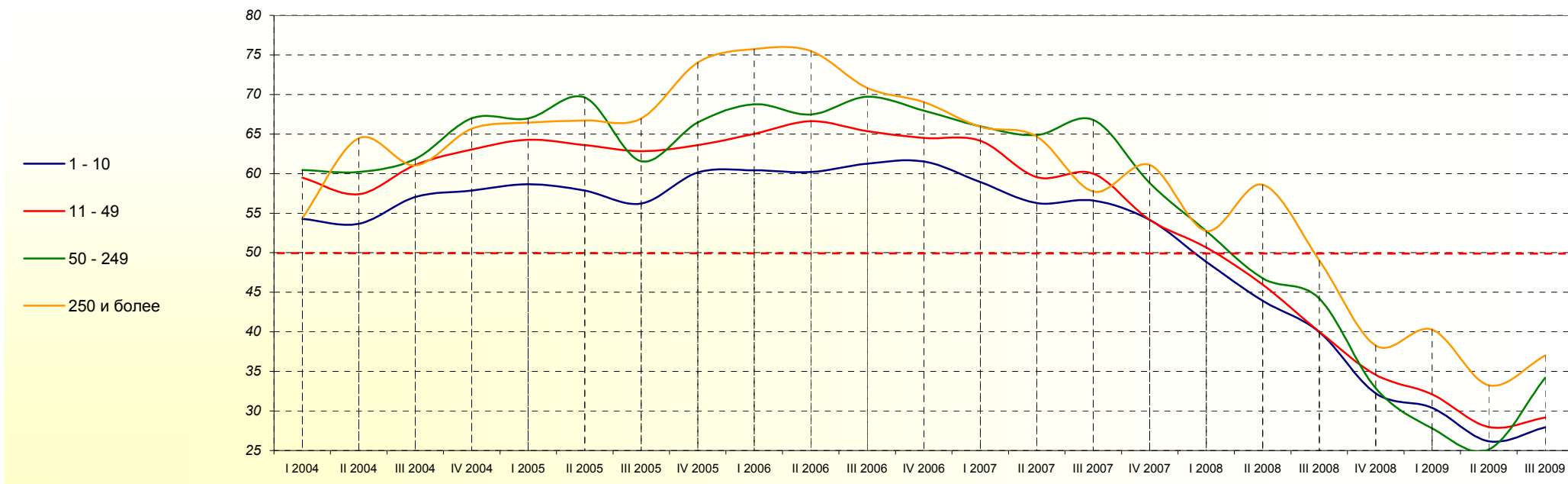

	I 2004	II 2004	III 2004	IV 2004	I 2005	II 2005	III 2005	IV 2005	I 2006	II 2006	III 2006	IV 2006	I 2007	II 2007	III 2007	IV 2007	I 2008	II 2008	III 2008	IV 2008	I 2009	II 2009	III 2009
1 - 10 работников	54.28	53.67	57.07	57.85	58.67	57.86	56.21	60.16	60.42	60.19	61.25	61.54	58.93	56.28	56.58	54.17	48.84	43.92	39.96	32.21	30.42	26.18	27.93
		-0.61	3.40	0.78	0.82	-0.81	-1.65	3.95	0.26	-0.22	1.05	0.30	-2.62	-2.65	0.31	-2.42	-5.32	-4.92	-3.96	-7.75	-1.79	-4.24	1.76
11 - 49 работников	59.51	57.38	61.10	63.05	64.29	63.61	62.83	63.61	65.03	66.64	65.37	64.51	64.17	59.55	59.99	54.15	50.66	45.95	40.02	34.56	32.12	27.98	29.18
		-2.12	3.71	1.95	1.25	-0.68	-0.78	0.78	1.42	1.61	-1.27	-0.86	-0.34	-4.62	0.44	-5.84	-3.49	-4.71	-5.93	-5.46	-2.44	-4.14	1.20
50 - 249 работников	60.47	60.20	61.83	67.00	66.98	69.63	61.57	66.46	68.76	67.47	69.73	67.96	65.97	64.87	66.79	58.80	52.73	46.78	44.21	32.87	27.81	25.12	34.21
		-0.27	1.63	5.17	-0.02	2.66	-8.06	4.89	2.30	-1.29	2.25	-1.77	-1.98	-1.11	1.93	-7.99	-6.07	-5.95	-2.57	-11.34	-5.07	-2.69	9.09
250 и более работников	54.36	64.47	61.03	65.68	66.45	66.73	66.96	74.04	75.74	75.50	70.83	69.02	65.92	64.71	57.73	61.11	52.78	58.59	49.04	38.28	40.30	33.24	37.02
		10.11	-3.44	4.65	0.77	0.28	0.23	7.07	1.70	-0.24	-4.67	-1.81	-3.10	-1.22	-6.97	3.38	-8.33	5.82	-9.56	-10.76	2.02	-7.06	3.78

Базы: см. профиль опрошенных предприятий, стр. 91

Индексы оценки оборота предприятия

Оценка в зависимости от годового оборота предприятия

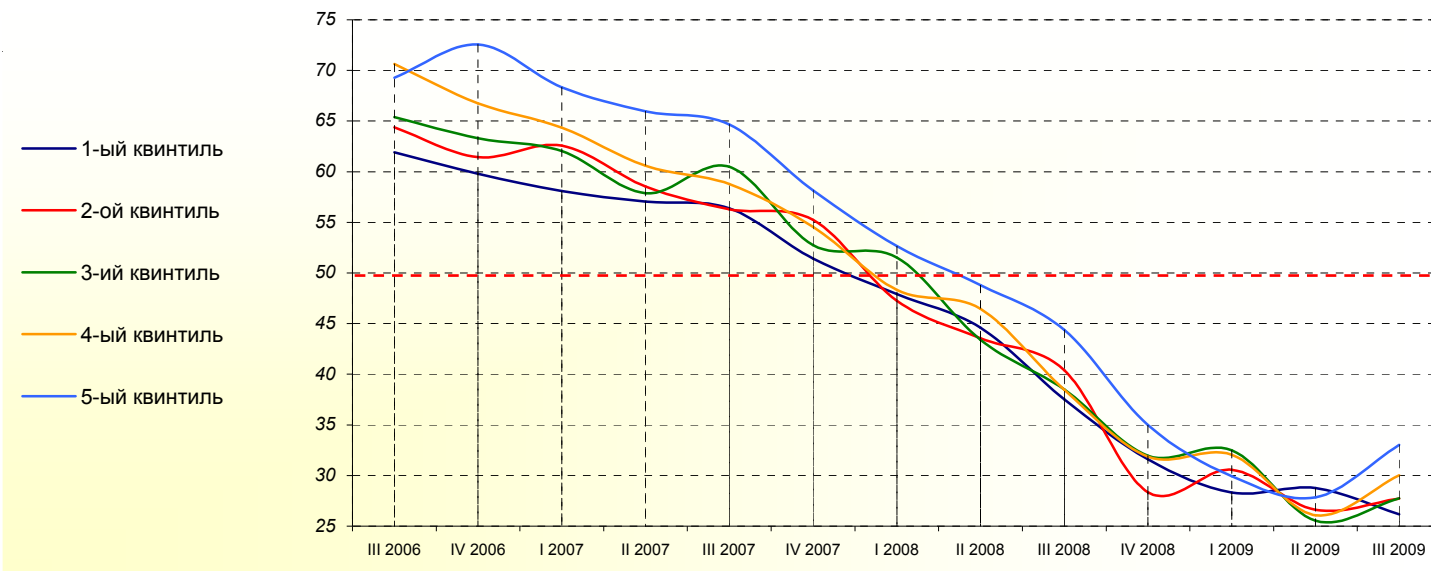

	III 2006	IV 2006	I 2007	II 2007	III 2007	IV 2007	I 2008	II 2008	III 2008	IV 2008	I 2009	II 2009	III 2009
1-ый квинтиль (наименьший оборот)	61.91	59.80	58.08	57.04	56.38	51.43	47.92	44.58	37.53	31.61	28.32	28.76	26.17
	-2.11	-1.72	-1.04	-0.65	-4.95	-3.52	-3.34	-7.05	-5.92	-3.30	0.44	-2.59	
2-ой квинтиль	64.39	61.44	62.59	58.55	56.28	55.24	47.24	43.55	40.38	28.36	30.55	26.60	27.71
	-2.95	1.14	-4.04	-2.27	-1.04	-8.00	-3.69	-3.17	-12.02	2.19	-3.95	1.11	
3-ий квинтиль	65.38	63.30	62.05	57.87	60.51	52.76	51.53	43.39	38.51	31.96	32.49	25.55	27.76
	-2.09	-1.25	-4.18	2.64	-7.75	-1.23	-8.13	-4.88	-6.56	0.53	-6.94	2.22	
4-ый квинтиль	70.63	66.74	64.36	60.58	58.78	54.54	48.31	46.47	38.46	31.85	32.04	26.07	30.01
	-3.89	-2.38	-3.78	-1.80	-4.24	-6.23	-1.84	-8.01	-6.61	0.19	-5.97	3.94	
5-ый квинтиль (наибольший оборот)	69.27	72.56	68.33	65.95	64.67	58.14	52.65	48.79	44.38	34.99	29.92	27.83	33.04
	3.29	-4.23	-2.39	-1.28	-6.53	-5.49	-3.86	-4.41	-9.39	-5.07	-2.09	5.21	

Базы: см. профиль опрошенных предприятий, стр. 91

Индексы оценки оборота предприятия

Оценка в разных регионах страны

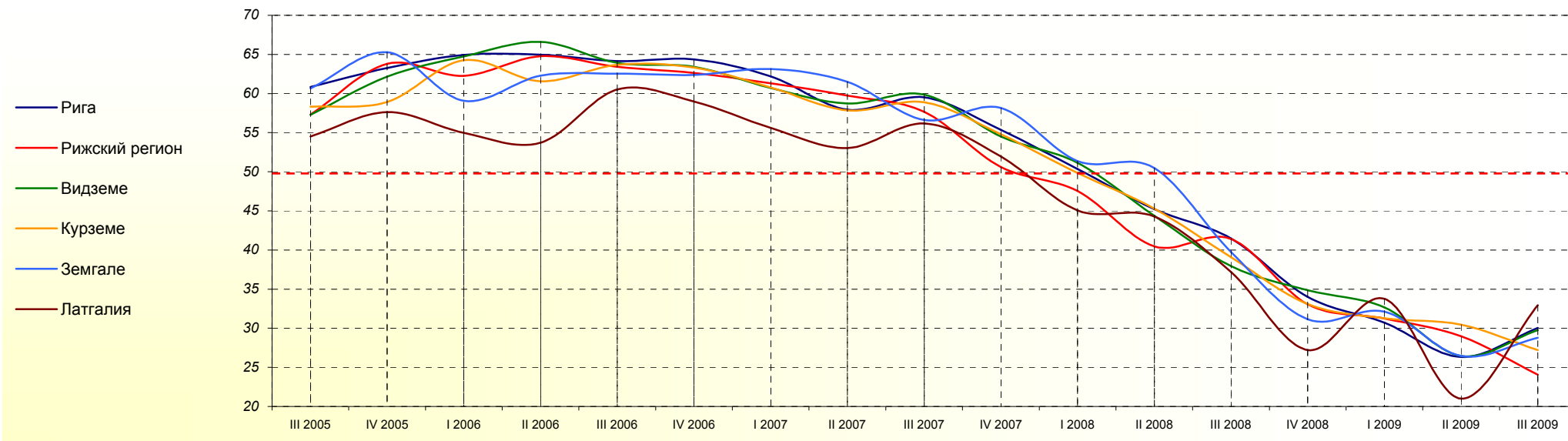

	III 2005	IV 2005	I 2006	II 2006	III 2006	IV 2006	I 2007	II 2007	III 2007	IV 2007	I 2008	II 2008	III 2008	IV 2008	I 2009	II 2009	III 2009
Рига	60.84	63.25	64.93	64.97	64.16	64.38	62.18	57.93	59.52	55.35	50.36	45.22	41.48	34.02	30.72	26.33	30.03
	2.42	1.68	0.04	-0.82	0.22	-2.20	-4.25	1.60	-4.18	-4.99	-5.14	-3.74	-7.46	-3.30	-4.38	3.70	
Рижский регион	57.32	63.79	62.25	64.77	63.41	62.62	61.30	59.72	57.66	50.60	47.54	40.47	41.42	33.07	31.23	28.99	24.05
	6.46	-1.53	2.52	-1.36	-0.79	-1.32	-1.58	-2.06	-7.06	-3.06	-7.08	0.95	-8.34	-1.84	-2.25	-4.93	
Видземе	57.28	62.15	64.73	66.61	63.93	63.40	60.71	58.72	59.86	54.52	51.14	44.37	37.93	34.85	32.67	26.46	29.76
	4.87	2.58	1.88	-2.69	-0.52	-2.69	-1.99	1.14	-5.34	-3.38	-6.77	-6.44	-3.09	-2.17	-6.21	3.30	
Курземе	58.31	58.91	64.28	61.57	63.67	63.32	60.76	57.86	58.88	54.79	49.84	45.30	39.07	33.08	31.28	30.45	27.22
	0.61	5.37	-2.71	2.10	-0.35	-2.56	-2.91	1.02	-4.09	-4.95	-4.55	-6.23	-5.99	-1.80	-0.84	-3.22	
Земгале	60.65	65.27	59.08	62.29	62.55	62.38	63.13	61.49	56.63	58.17	51.37	50.47	39.76	31.13	32.14	26.46	28.78
	4.62	-6.19	3.20	0.26	-0.17	0.75	-1.64	-4.86	1.54	-6.80	-0.90	-10.72	-8.62	1.00	-5.68	2.32	
Латгалия	54.51	57.64	54.97	53.73	60.51	58.98	55.60	53.02	56.16	51.97	45.06	44.27	37.20	27.20	33.75	21.00	32.93
	3.13	-2.67	-1.24	6.79	-1.53	-3.38	-2.58	3.14	-4.19	-6.91	-0.79	-7.08	-10.00	6.55	-12.74	11.92	

Базы: см. профиль опрошенных предприятий, стр. 91

Индексы оценки оборота предприятия

Оценка в зависимости от происхождения капитала предприятия

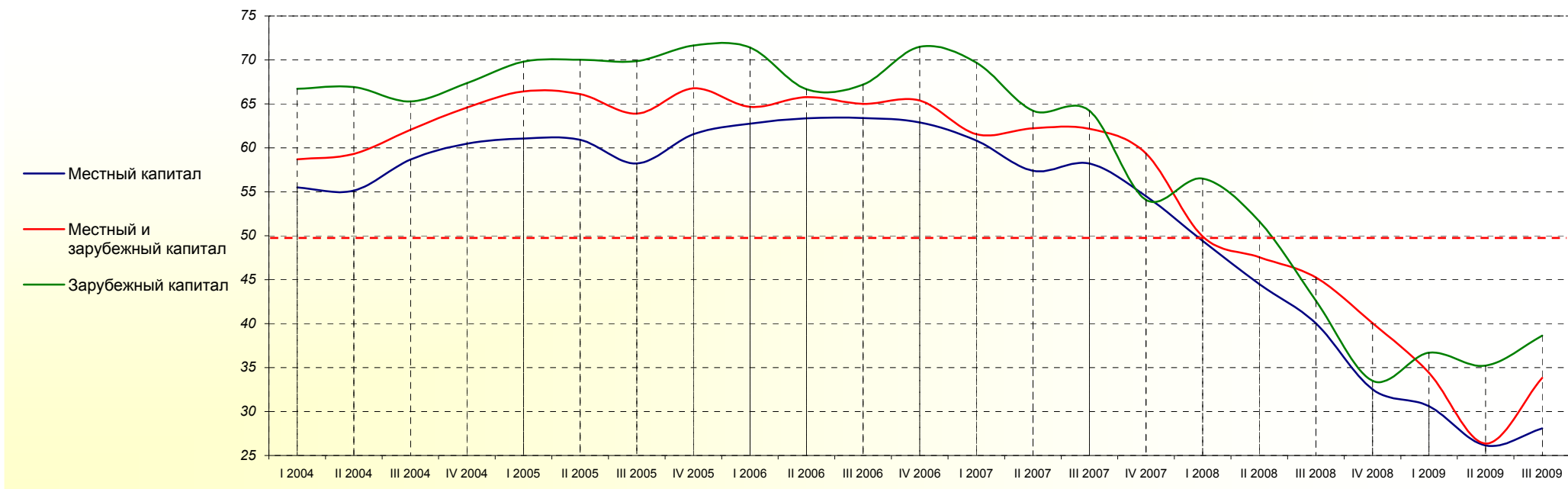

	I 2004	II 2004	III 2004	IV 2004	I 2005	II 2005	III 2005	IV 2005	I 2006	II 2006	III 2006	IV 2006	I 2007	II 2007	III 2007	IV 2007	I 2008	II 2008	III 2008	IV 2008	I 2009	II 2009	III 2009
Местный капитал	55.51	55.13	58.68	60.47	61.07	60.91	58.24	61.56	62.75	63.37	63.40	62.89	60.85	57.39	58.21	54.51	49.42	44.50	40.03	32.54	30.61	26.13	28.07
		-0.39	3.55	1.79	0.60	-0.16	-2.67	3.32	1.19	0.62	0.03	-0.51	-2.04	-3.46	0.83	-3.71	-5.09	-4.91	-4.47	-7.49	-1.93	-4.48	1.94
Местный и зарубежный капитал	58.69	59.31	62.06	64.58	66.41	66.12	63.89	66.79	64.67	65.79	65.01	65.38	61.56	62.23	62.16	59.38	49.93	47.55	45.24	40.06	34.41	26.36	33.82
		0.62	2.75	2.51	1.83	-0.29	-2.23	2.90	-2.12	1.12	-0.78	0.37	-3.82	0.67	-0.07	-2.78	-9.45	-2.38	-2.31	-5.17	-5.65	-8.05	7.46
Зарубежный капитал	66.73	66.93	65.29	67.35	69.82	70.03	69.85	71.64	71.43	66.66	67.20	71.50	69.68	64.22	64.23	54.08	56.50	51.64	42.62	33.51	36.69	35.22	38.63
		0.20	-1.64	2.06	2.47	0.21	-0.18	1.78	-0.21	-4.76	0.54	4.30	-1.82	-5.46	0.00	-10.15	2.42	-4.85	-9.02	-9.12	3.18	-1.47	3.41

Базы: см. профиль опрошенных предприятий, стр. 91

Индексы оценки оборота предприятия

Оценка в зависимости от типа населённого пункта

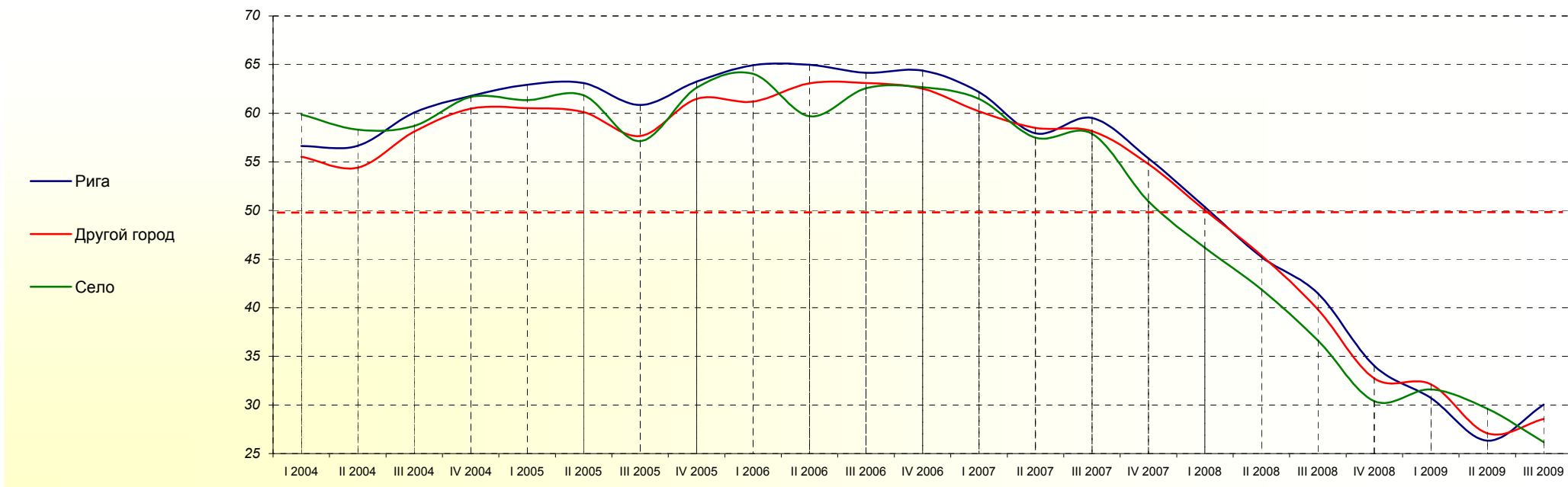

	I 2004	II 2004	III 2004	IV 2004	I 2005	II 2005	III 2005	IV 2005	I 2006	II 2006	III 2006	IV 2006	I 2007	II 2007	III 2007	IV 2007	I 2008	II 2008	III 2008	IV 2008	I 2009	II 2009	III 2009
Рига	56.62	56.65	60.06	61.77	62.93	63.11	60.84	63.25	64.93	64.97	64.16	64.38	62.18	57.93	59.52	55.35	50.36	45.22	41.48	34.02	30.72	26.33	30.03
		0.03	3.41	1.71	1.16	0.18	-2.27	2.42	1.68	0.04	-0.82	0.22	-2.20	-4.25	1.60	-4.18	-4.99	-5.14	-3.74	-7.46	-3.30	-4.38	3.70
Другой город	55.53	54.40	58.12	60.47	60.53	60.11	57.67	61.46	61.18	63.08	63.10	62.53	60.20	58.48	58.15	54.78	50.02	45.38	39.83	32.73	32.14	27.08	28.56
		-1.13	3.72	2.35	0.06	-0.42	-2.44	3.80	-0.28	1.90	0.02	-0.57	-2.33	-1.72	-0.32	-3.37	-4.76	-4.64	-5.54	-7.10	-0.59	-5.05	1.48
Село	59.86	58.30	58.68	61.67	61.35	61.85	57.13	62.63	64.05	59.69	62.58	62.69	61.46	57.47	57.88	50.94	46.17	41.88	36.64	30.40	31.60	29.61	26.19
		-1.56	0.38	2.99	-0.32	0.50	-4.72	5.50	1.42	-4.36	2.89	0.10	-1.22	-3.99	0.40	-6.93	-4.78	-4.29	-5.24	-6.24	1.20	-1.99	-3.42

Базы: см. профиль опрошенных предприятий, стр. 91

5. Индексы оценки рентабельности предприятия

Общая оценка

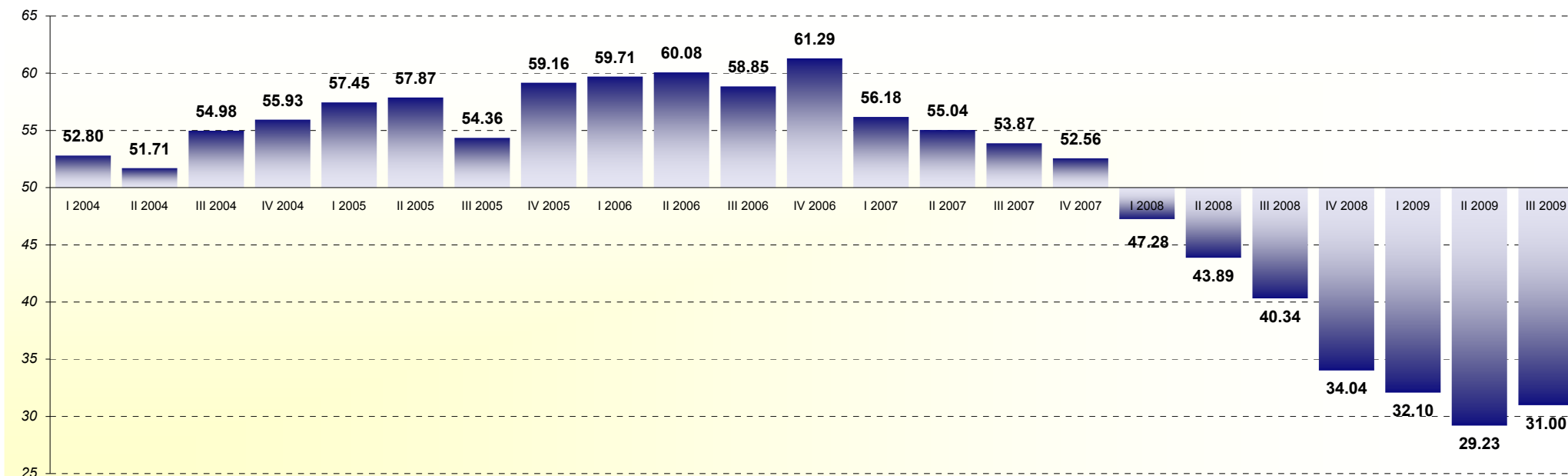

	I 2004	II 2004	III 2004	IV 2004	I 2005	II 2005	III 2005	IV 2005	I 2006	II 2006	III 2006	IV 2006	I 2007	II 2007	III 2007	IV 2007	I 2008	II 2008	III 2008	IV 2008	I 2009	II 2009	III 2009
Все респонденты	52.80*	51.71	54.98	55.93	57.45	57.87	54.36	59.16	59.71	60.08	58.85	61.29	56.18	55.04	53.87	52.56	47.28	43.89	40.34	34.04	32.10	29.23	31.00
		-1.09**	3.27	0.96	1.51	0.43	-3.52	4.81	0.54	0.37	-1.23	2.44	-5.12	-1.14	-1.16	-1.31	-5.28	-3.39	-3.55	-6.30	-1.94	-2.88	1.77

База: все респонденты, n=750

* - значение индекса в соответствующем квартале

** - колебания индекса, сравнивая два квартала

Индексы оценки рентабельности предприятия

Оценка в разных отраслях предпринимательской деятельности

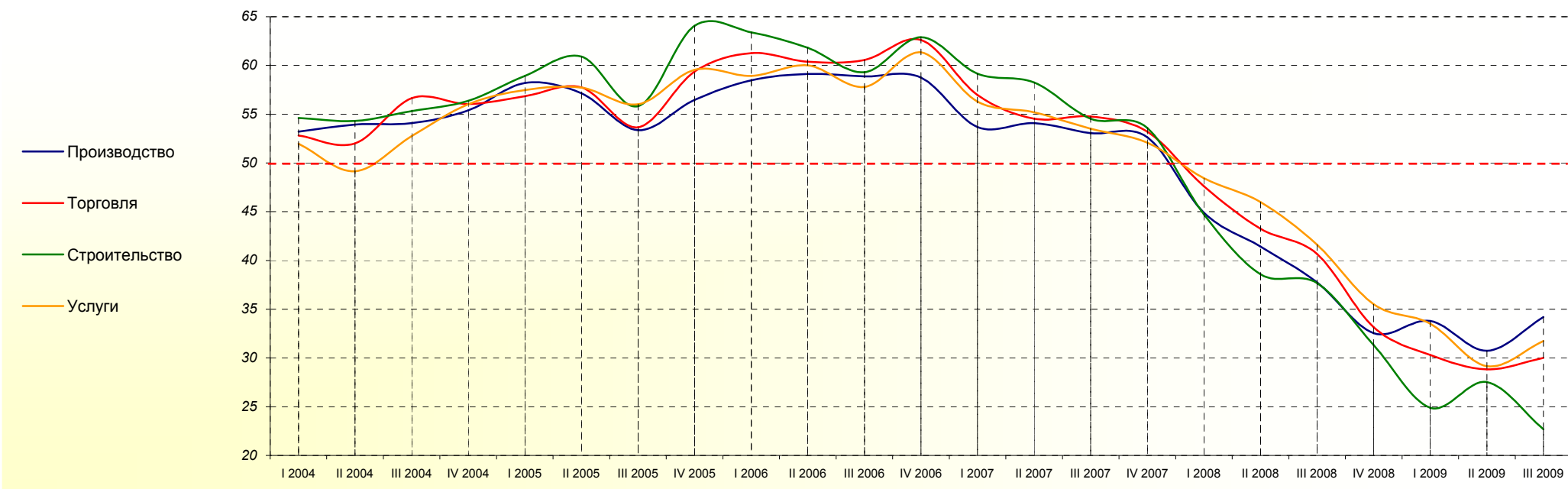

	I 2004	II 2004	III 2004	IV 2004	I 2005	II 2005	III 2005	IV 2005	I 2006	II 2006	III 2006	IV 2006	I 2007	II 2007	III 2007	IV 2007	I 2008	II 2008	III 2008	IV 2008	I 2009	II 2009	III 2009
Производство	53.22	53.93	54.08	55.39	58.21	57.16	53.37	56.48	58.49	59.13	58.88	58.75	53.69	54.10	53.06	52.64	44.90	41.42	37.76	32.54	33.79	30.73	34.20
		0.71	0.15	1.31	2.82	-1.05	-3.78	3.11	2.01	0.64	-0.25	-0.13	-5.06	0.41	-1.04	-0.42	-7.74	-3.48	-3.66	-5.22	1.25	-3.06	3.47
Торговля	52.81	52.00	56.65	56.04	56.84	57.76	53.67	59.38	61.26	60.39	60.57	62.61	56.97	54.55	54.78	53.21	47.61	43.24	40.67	33.14	30.30	28.83	30.00
		-0.81	4.65	-0.62	0.81	0.92	-4.10	5.72	1.88	-0.87	0.18	2.03	-5.63	-2.42	0.23	-1.57	-5.60	-4.37	-2.57	-7.53	-2.84	-1.47	1.16
Строительство	54.62	54.32	55.33	56.37	58.93	60.91	55.81	64.08	63.40	61.83	59.30	62.90	59.16	58.26	54.54	53.58	44.74	38.59	37.68	31.32	24.90	27.54	22.69
		-0.29	1.00	1.04	2.56	1.99	-5.10	8.27	-0.68	-1.58	-2.53	3.60	-3.74	-0.90	-3.71	-0.97	-8.84	-6.14	-0.91	-6.36	-6.42	2.63	-4.84
Услуги	51.97	49.14	52.76	56.03	57.47	57.72	56.03	59.55	58.92	60.01	57.81	61.33	56.30	55.20	53.50	52.09	48.45	45.99	41.62	35.49	33.52	29.16	31.74
		-2.83	3.62	3.27	1.44	0.25	-1.69	3.52	-0.63	1.09	-2.20	3.52	-5.03	-1.10	-1.69	-1.41	-3.64	-2.46	-4.36	-6.13	-1.97	-4.37	2.59

Базы: см. профиль опрошенных предприятий, стр. 91

Индексы оценки рентабельности предприятия

Оценка в зависимости от числа работников на предприятии

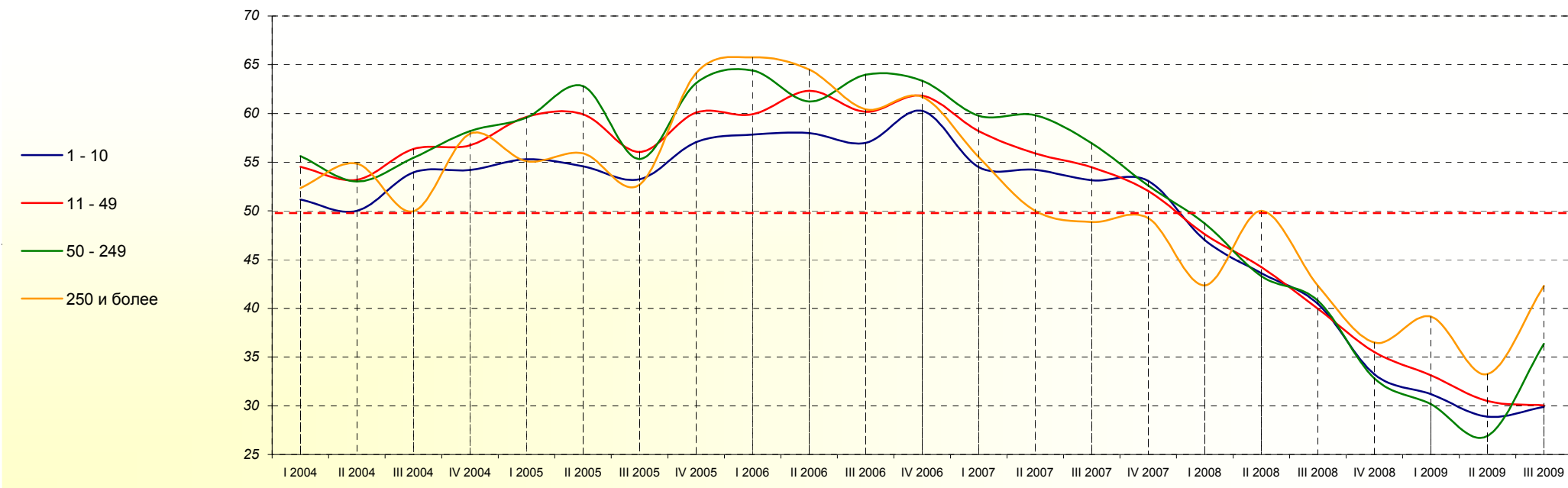

	I 2004	II 2004	III 2004	IV 2004	I 2005	II 2005	III 2005	IV 2005	I 2006	II 2006	III 2006	IV 2006	I 2007	II 2007	III 2007	IV 2007	I 2008	II 2008	III 2008	IV 2008	I 2009	II 2009	III 2009
1 - 10 работников	51.16	50.01	53.95	54.20	55.31	54.56	53.23	57.05	57.83	57.99	56.99	60.27	54.50	54.22	53.15	53.07	47.00	43.62	40.44	33.22	31.18	28.88	29.88
		-1.15	3.94	0.25	1.11	-0.75	-1.33	3.82	0.78	0.16	-1.00	3.28	-5.76	-0.28	-1.07	-0.07	-6.07	-3.38	-3.18	-7.22	-2.04	-2.31	1.01
11 - 49 работников	54.54	53.20	56.36	56.73	59.65	59.93	56.06	60.09	59.93	62.34	60.17	61.83	58.19	55.91	54.46	52.03	47.61	44.24	39.94	35.51	33.12	30.49	30.04
		-1.34	3.17	0.37	2.92	0.27	-3.86	4.02	-0.16	2.41	-2.16	1.66	-3.64	-2.28	-1.45	-2.44	-4.42	-3.37	-4.30	-4.43	-2.39	-2.63	-0.44
50 - 249 работников	55.62	53.03	55.45	58.20	59.56	62.79	55.31	63.10	64.42	61.22	63.98	63.37	59.77	59.82	56.92	52.59	48.70	43.32	40.79	32.81	30.17	26.92	36.35
		-2.59	2.42	2.75	1.37	3.23	-7.48	7.79	1.31	-3.20	2.76	-0.61	-3.59	0.04	-2.89	-4.33	-3.89	-5.38	-2.53	-7.98	-2.64	-3.26	9.44
250 и более работников	52.35	54.86	49.95	57.92	55.11	55.89	52.70	64.14	65.76	64.50	60.42	61.68	55.54	50.00	48.86	49.26	42.36	50.00	42.31	36.49	39.16	33.25	42.31
		2.52	-4.91	7.97	-2.81	0.78	-3.19	11.44	1.62	-1.26	-4.08	1.27	-6.15	-5.54	-1.14	0.40	-6.90	7.64	-7.69	-5.82	2.67	-5.91	9.06

Базы: см. профиль опрошенных предприятий, стр. 91

Индексы оценки рентабельности предприятия

Оценка в зависимости от годового оборота предприятия

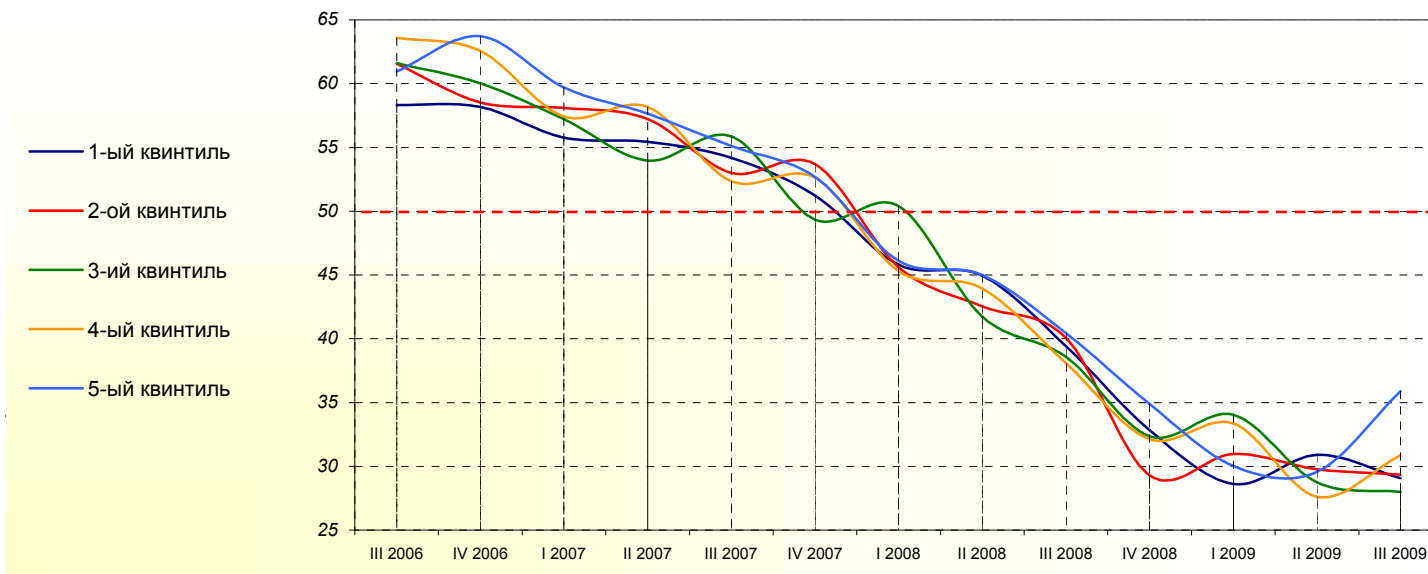

	III 2006	IV 2006	I 2007	II 2007	III 2007	IV 2007	I 2008	II 2008	III 2008	IV 2008	I 2009	II 2009	III 2009
1-ый квинтиль (наименьший оборот)	58.33	58.18	55.76	55.45	54.19	51.23	45.79	44.96	39.40	32.84	28.62	30.90	29.06
	-0.15	-2.43	-0.30	-1.26	-2.96	-5.44	-0.83	-5.56	-6.56	-4.22	2.29	-1.85	
2-ой квинтиль	61.57	58.52	58.09	57.23	53.00	53.69	45.60	42.55	40.07	29.30	30.98	29.76	29.33
	-3.05	-0.42	-0.87	-4.23	0.69	-8.08	-3.05	-2.48	-10.76	1.68	-1.22	-0.42	
3-ий квинтиль	61.62	60.04	57.23	53.96	55.87	49.35	50.38	41.73	38.57	32.34	34.02	28.73	27.99
	-1.58	-2.81	-3.27	1.91	-6.53	1.04	-8.65	-3.16	-6.23	1.68	-5.29	-0.74	
4-ый квинтиль	63.58	62.57	57.43	58.18	52.36	52.62	45.31	43.93	38.08	32.13	33.36	27.61	30.88
	-1.01	-5.14	0.76	-5.82	0.27	-7.31	-1.38	-5.85	-5.95	1.22	-5.75	3.28	
5-ый квинтиль (наибольший оборот)	60.96	63.72	59.69	57.65	55.11	52.67	46.10	45.00	40.42	34.89	30.01	29.58	35.89
	2.76	-4.02	-2.05	-2.54	-2.44	-6.57	-1.10	-4.57	-5.53	-4.89	-0.43	6.32	

Базы: см. профиль опрошенных предприятий, стр. 91

Индексы оценки рентабельности предприятия

Оценка в разных регионах страны

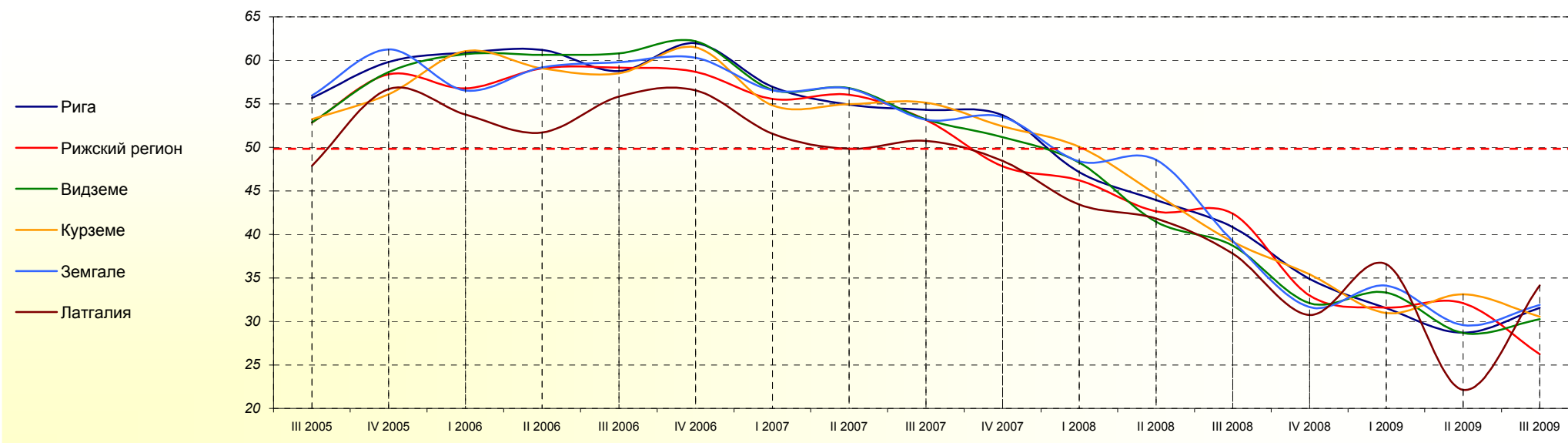

	III 2005	IV 2005	I 2006	II 2006	III 2006	IV 2006	I 2007	II 2007	III 2007	IV 2007	I 2008	II 2008	III 2008	IV 2008	I 2009	II 2009	III 2009
Рига	55.68	59.83	60.89	61.21	58.76	61.97	56.96	54.92	54.32	53.68	47.14	43.94	40.82	34.88	31.54	28.69	31.57
	4.15	1.06	0.33	-2.45	3.21	-5.01	-2.04	-0.60	-0.64	-6.54	-3.21	-3.12	-5.94	-3.34	-2.85	2.88	
Рижский регион	52.84	58.40	56.79	59.08	59.17	58.69	55.57	56.04	53.17	47.82	46.21	42.65	42.38	32.98	31.58	32.09	26.22
	5.56	-1.61	2.29	0.09	-0.48	-3.12	0.47	-2.88	-5.34	-1.62	-3.56	-0.27	-9.40	-1.40	0.51	-5.87	
Видземе	52.88	58.65	60.72	60.63	60.79	62.20	56.61	56.81	53.21	51.18	48.26	41.45	38.70	32.09	33.33	28.66	30.26
	5.77	2.07	-0.10	0.17	1.40	-5.59	0.20	-3.60	-2.02	-2.92	-6.81	-2.75	-6.61	1.24	-4.67	1.59	
Курземе	53.25	56.11	61.07	59.08	58.50	61.49	54.83	54.98	55.13	52.42	50.08	44.62	39.16	35.42	30.97	33.11	30.53
	2.86	4.96	-1.99	-0.58	2.99	-6.66	0.15	0.15	-2.71	-2.34	-5.46	-5.46	-3.74	-4.45	2.15	-2.59	
Земгале	55.97	61.27	56.54	59.20	59.80	60.29	56.55	56.76	53.18	53.49	48.40	48.58	39.23	31.63	34.12	29.59	31.89
	5.30	-4.73	2.66	0.60	0.50	-3.74	0.21	-3.57	0.31	-5.09	0.17	-9.35	-7.60	2.49	-4.54	2.30	
Латгалия	47.88	56.70	53.77	51.71	55.84	56.56	51.58	49.83	50.73	48.45	43.43	41.82	37.80	30.73	36.57	22.13	34.13
	8.82	-2.94	-2.06	4.13	0.73	-4.98	-1.75	0.91	-2.28	-5.02	-1.61	-4.01	-7.08	5.84	-14.44	12.01	

Базы: см. профиль опрошенных предприятий, стр. 91

Индексы оценки рентабельности предприятия

Оценка в зависимости от происхождения капитала предприятия

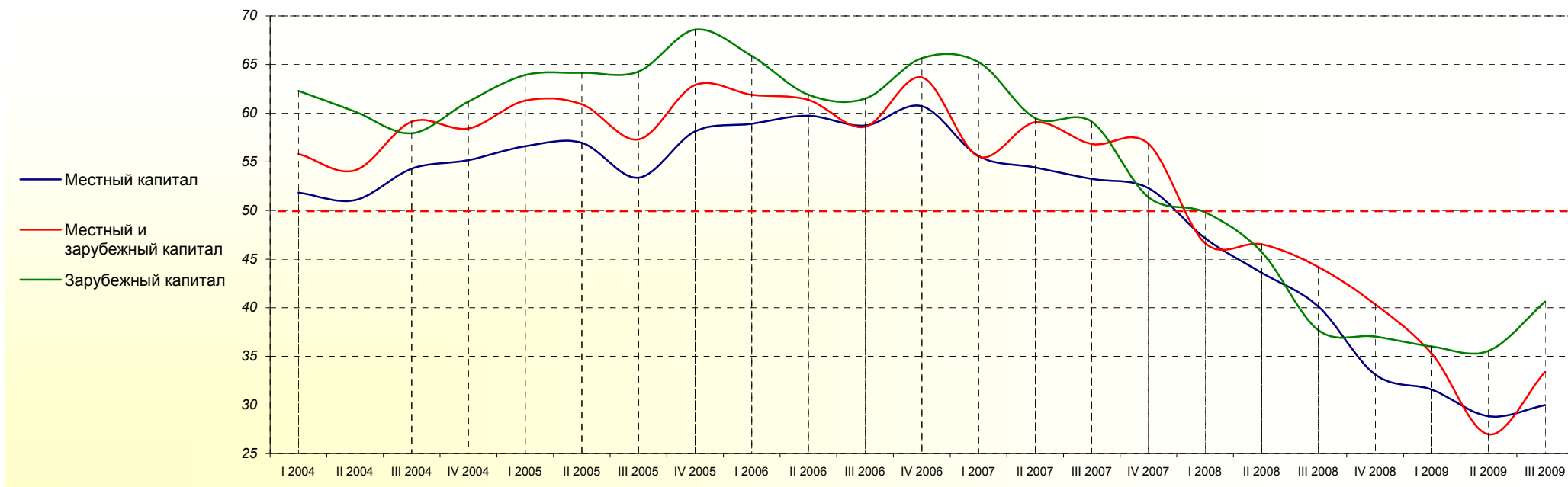

	I 2004	II 2004	III 2004	IV 2004	I 2005	II 2005	III 2005	IV 2005	I 2006	II 2006	III 2006	IV 2006	I 2007	II 2007	III 2007	IV 2007	I 2008	II 2008	III 2008	IV 2008	I 2009	II 2009	III 2009
Местный капитал	51.83	51.06	54.30	55.18	56.59	56.95	53.38	58.14	58.91	59.73	58.74	60.71	55.60	54.42	53.24	52.29	47.15	43.58	40.13	33.12	31.57	28.83	29.99
		-0.77	3.24	0.88	1.41	0.35	-3.57	4.76	0.77	0.82	-1.00	1.97	-5.11	-1.18	-1.17	-0.95	-5.14	-3.57	-3.45	-7.01	-1.55	-2.73	1.16
Местный и зарубежный капитал	55.83	54.12	59.13	58.43	61.29	60.92	57.31	62.91	61.89	61.36	58.62	63.68	55.54	59.07	56.82	56.86	46.64	46.52	44.20	40.36	35.26	26.97	33.41
		-1.71	5.01	-0.70	2.86	-0.37	-3.61	5.60	-1.02	-0.53	-2.74	5.07	-8.14	3.53	-2.25	0.04	-10.22	-0.12	-2.32	-3.84	-5.10	-8.28	6.43
Зарубежный капитал	62.30	60.16	57.92	61.20	63.92	64.15	64.29	68.59	65.89	61.91	61.51	65.65	65.26	59.48	59.11	51.36	49.81	45.72	37.68	37.03	36.02	35.56	40.63
		-2.14	-2.23	3.27	2.72	0.23	0.14	4.30	-2.70	-3.98	-0.40	4.15	-0.40	-5.77	-0.37	-7.75	-1.55	-4.09	-8.04	-0.66	-1.01	-0.46	5.07

Базы: см. профиль опрошенных предприятий, стр. 91

Индексы оценки рентабельности предприятия

Оценка в зависимости от типа населённого пункта

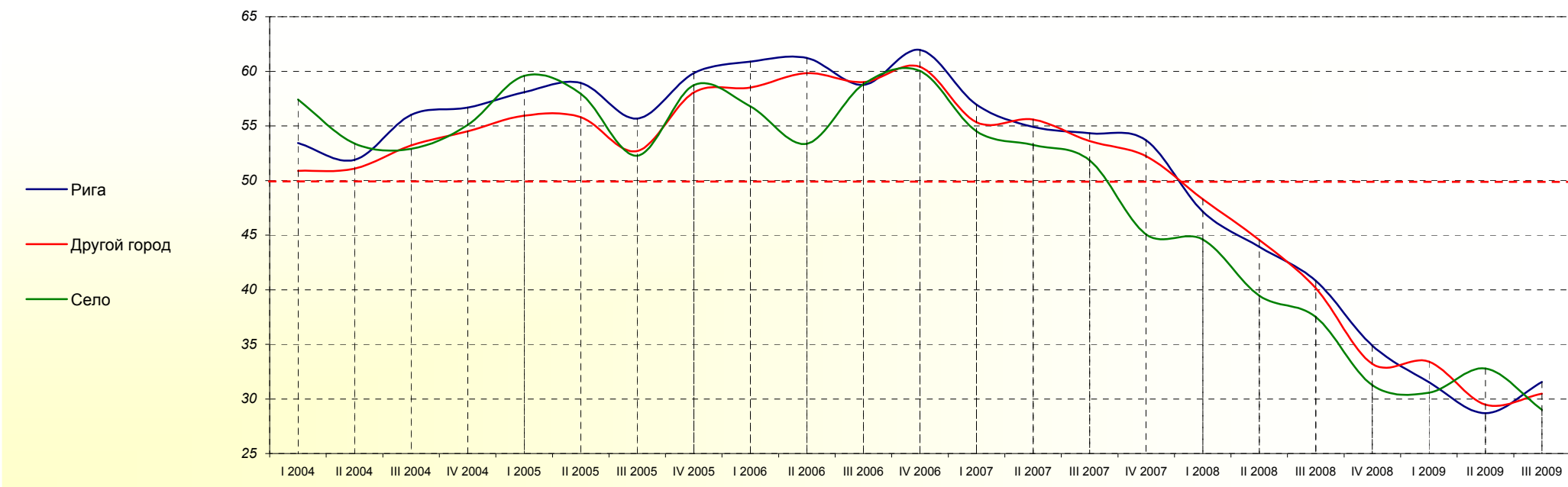

	I 2004	II 2004	III 2004	IV 2004	I 2005	II 2005	III 2005	IV 2005	I 2006	II 2006	III 2006	IV 2006	I 2007	II 2007	III 2007	IV 2007	I 2008	II 2008	III 2008	IV 2008	I 2009	II 2009	III 2009
Рига	53.44	51.90	56.00	56.68	58.08	58.95	55.68	59.83	60.89	61.21	58.76	61.97	56.96	54.92	54.32	53.68	47.14	43.94	40.82	34.88	31.54	28.69	31.57
		-1.55	4.10	0.68	1.40	0.86	-3.27	4.15	1.06	0.33	-2.45	3.21	-5.01	-2.04	-0.60	-0.64	-6.54	-3.21	-3.12	-5.94	-3.34	-2.85	2.88
Другой город	50.89	51.09	53.20	54.51	55.94	55.81	52.69	58.06	58.51	59.83	59.00	60.42	55.34	55.59	53.60	52.22	48.29	44.56	40.14	33.21	33.41	29.48	30.49
		0.20	2.11	1.31	1.42	-0.13	-3.12	5.37	0.45	1.33	-0.83	1.42	-5.08	0.25	-1.98	-1.38	-3.93	-3.73	-4.42	-6.93	0.20	-3.93	1.01
Село	57.41	53.38	52.89	55.09	59.58	57.96	52.26	58.74	56.78	53.36	58.82	60.04	54.50	53.26	51.85	45.06	44.59	39.45	37.50	31.26	30.56	32.78	29.01
		-4.03	-0.49	2.20	4.49	-1.62	-5.70	6.48	-1.96	-3.42	5.46	1.22	-5.54	-1.24	-1.41	-6.79	-0.47	-5.14	-1.95	-6.24	-0.70	2.22	-3.78

Базы: см. профиль опрошенных предприятий, стр. 91

6. Индексы оценки финансового состояния предприятия

Общая оценка

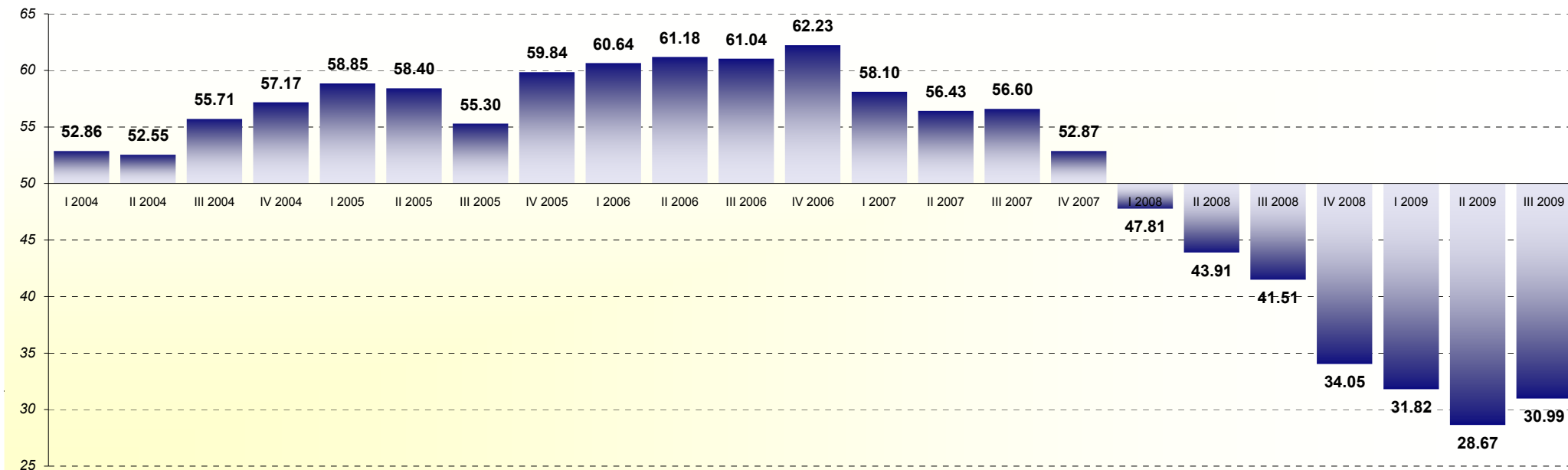

	I 2004	II 2004	III 2004	IV 2004	I 2005	II 2005	III 2005	IV 2005	I 2006	II 2006	III 2006	IV 2006	I 2007	II 2007	III 2007	IV 2007	I 2008	II 2008	III 2008	IV 2008	I 2009	II 2009	III 2009
Все респонденты	52.86*	52.55	55.71	57.17	58.85	58.40	55.30	59.84	60.64	61.18	61.04	62.23	58.10	56.43	56.60	52.87	47.81	43.91	41.51	34.05	31.82	28.67	30.99
		-0.31**	3.16	1.46	1.68	-0.45	-3.10	4.54	0.80	0.53	-0.13	1.18	-4.12	-1.68	0.17	-3.73	-5.06	-3.89	-2.40	-7.46	-2.23	-3.15	2.32

База: все респонденты, n=750

* - значение индекса в соответствующем квартале

** - колебания индекса, сравнивая два квартала

Индексы оценки финансового состояния предприятия

Оценка в разных отраслях предпринимательской деятельности

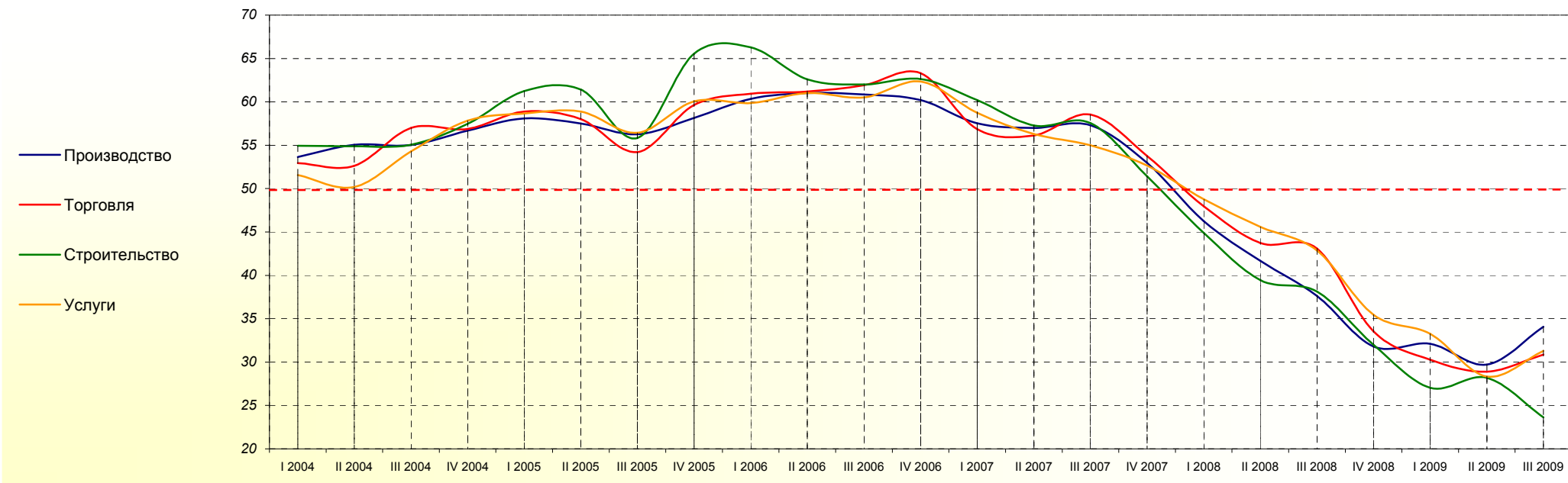

	I 2004	II 2004	III 2004	IV 2004	I 2005	II 2005	III 2005	IV 2005	I 2006	II 2006	III 2006	IV 2006	I 2007	II 2007	III 2007	IV 2007	I 2008	II 2008	III 2008	IV 2008	I 2009	II 2009	III 2009
Производство	53.65	55.04	55.04	56.70	58.09	57.51	56.27	58.15	60.34	61.03	60.86	60.20	57.54	56.99	57.30	52.97	46.23	41.67	37.63	31.79	32.10	29.73	34.09
		1.39	0.00	1.66	1.39	-0.58	-1.24	1.88	2.19	0.69	-0.17	-0.66	-2.66	-0.54	0.31	-4.33	-6.74	-4.57	-4.04	-5.84	0.31	-2.37	4.36
Торговля	52.94	52.64	56.98	56.89	58.87	58.01	54.20	59.65	60.92	61.18	61.92	63.29	56.84	56.12	58.54	53.75	47.97	43.73	43.08	33.53	30.27	28.89	30.87
		-0.29	4.34	-0.09	1.98	-0.86	-3.81	5.45	1.27	0.26	0.74	1.36	-6.45	-0.72	2.43	-4.79	-5.79	-4.23	-0.65	-9.55	-3.26	-1.38	1.98
Строительство	54.94	54.89	55.05	57.48	61.25	61.41	55.83	65.56	66.28	62.59	62.01	62.63	60.20	57.29	57.57	51.42	44.89	39.46	38.14	32.00	27.04	28.20	23.63
		-0.04	0.16	2.43	3.76	0.17	-5.59	9.73	0.72	-3.70	-0.58	0.63	-2.44	-2.91	0.28	-6.14	-6.53	-5.43	-1.32	-6.14	-4.96	1.16	-4.57
Услуги	51.55	50.17	54.28	57.85	58.66	58.88	56.44	60.06	59.86	61.02	60.50	62.35	58.74	56.29	54.99	52.65	48.76	45.60	42.86	35.46	33.25	28.32	31.28
		-1.38	4.11	3.57	0.81	0.22	-2.44	3.62	-0.20	1.16	-0.52	1.85	-3.61	-2.45	-1.30	-2.34	-3.88	-3.16	-2.74	-7.40	-2.22	-4.92	2.96

Базы: см. профиль опрошенных предприятий, стр. 91

Индексы оценки финансового состояния предприятия

Оценка в зависимости от числа работников на предприятии

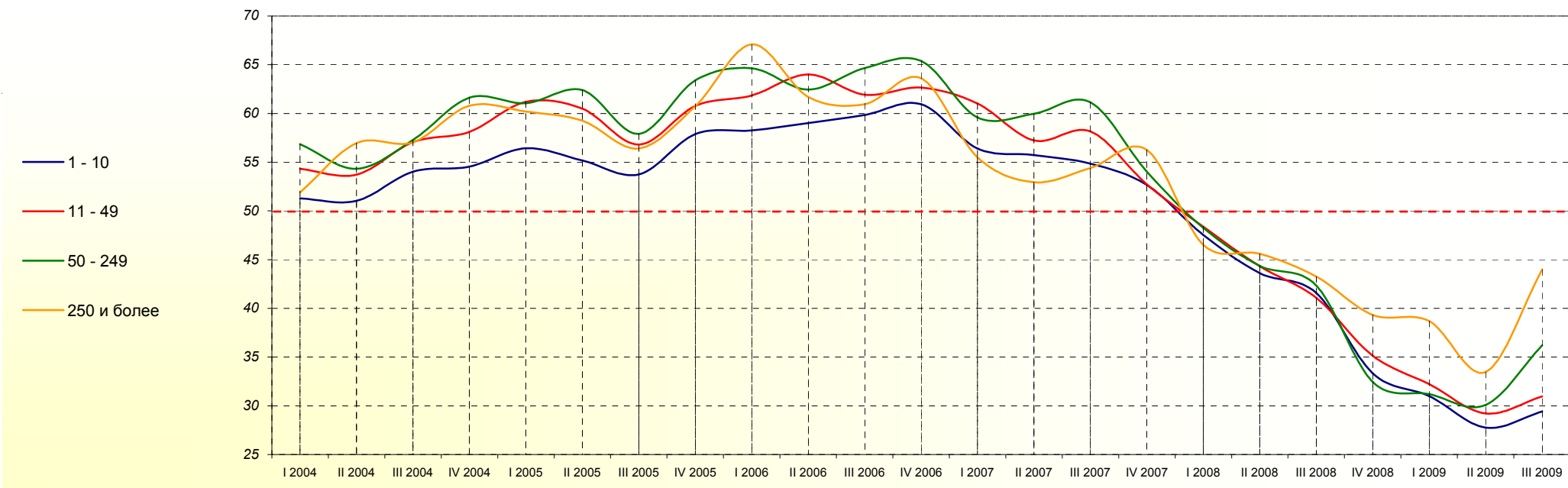

	I 2004	II 2004	III 2004	IV 2004	I 2005	II 2005	III 2005	IV 2005	I 2006	II 2006	III 2006	IV 2006	I 2007	II 2007	III 2007	IV 2007	I 2008	II 2008	III 2008	IV 2008	I 2009	II 2009	III 2009
1 - 10 работников	51.28	51.05	54.02	54.54	56.42	55.18	53.74	57.88	58.26	59.02	59.84	60.93	56.41	55.73	54.84	52.67	47.53	43.62	41.57	33.32	30.99	27.77	29.41
	-0.24	2.97	0.53	1.88	-1.24	-1.43	4.14	0.37	0.76	0.82	1.10	-4.52	-0.68	-0.89	-2.17	-5.14	-3.91	-2.05	-8.25	-2.33	-3.22	1.64	
11 - 49 работников	54.31	53.73	57.06	58.12	61.18	60.49	56.82	60.78	61.85	64.00	61.91	62.64	61.01	57.22	58.16	52.71	48.37	44.31	41.08	35.14	32.21	29.21	30.97
	-0.59	3.33	1.06	3.07	-0.70	-3.67	3.96	1.07	2.15	-2.09	0.73	-1.63	-3.79	0.93	-5.45	-4.35	-4.06	-3.23	-5.94	-2.93	-3.00	1.76	
50 - 249 работников	56.87	54.32	57.29	61.62	61.05	62.39	57.90	63.39	64.64	62.45	64.66	65.38	59.60	59.95	61.15	54.03	48.26	44.38	42.33	32.44	31.19	30.08	36.21
	-2.55	2.97	4.33	-0.57	1.35	-4.49	5.49	1.25	-2.19	2.20	0.72	-5.78	0.36	1.19	-7.12	-5.76	-3.89	-2.05	-9.89	-1.25	-1.11	6.13	
250 и более работников	51.88	56.94	57.03	60.79	60.20	59.27	56.41	60.74	67.08	61.71	60.94	63.61	55.51	52.94	54.40	56.25	46.53	45.59	43.27	39.31	38.69	33.48	44.00
	5.06	0.09	3.76	-0.59	-0.92	-2.86	4.32	6.35	-5.38	-0.77	2.68	-8.11	-2.56	1.46	1.85	-9.72	-0.94	-2.32	-3.96	-0.62	-5.21	10.52	

Базы: см. профиль опрошенных предприятий, стр. 91

Индексы оценки финансового состояния предприятия

Оценка в зависимости от годового оборота предприятия

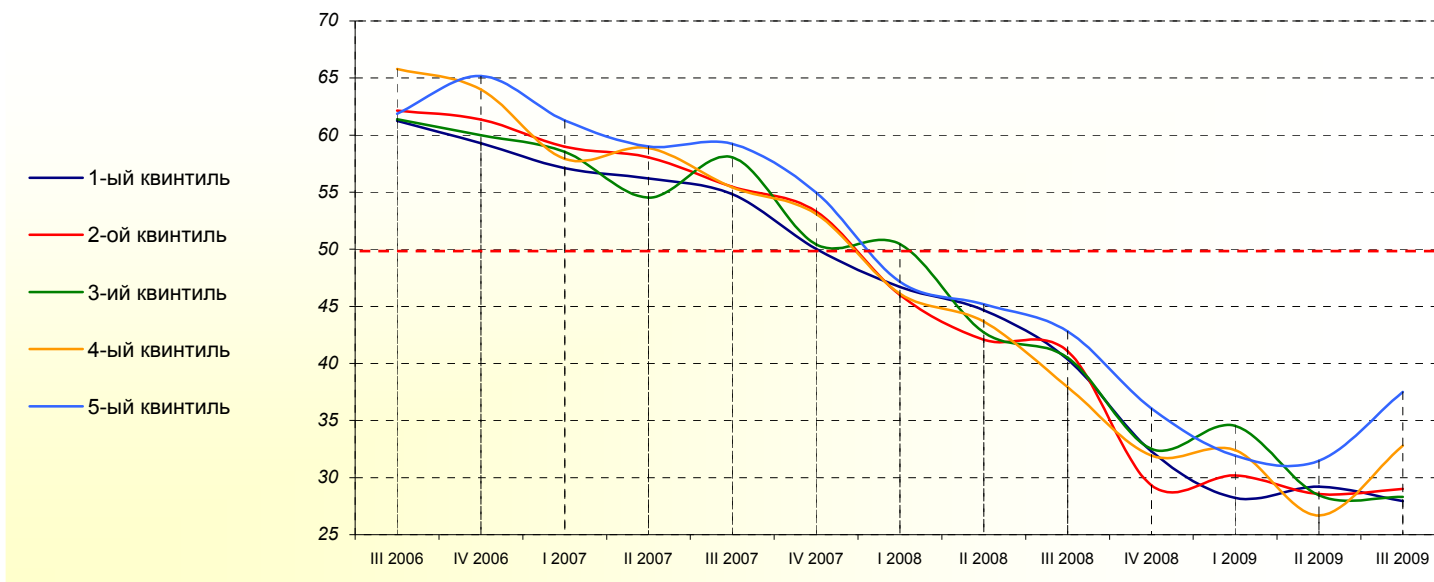

	III 2006	IV 2006	I 2007	II 2007	III 2007	IV 2007	I 2008	II 2008	III 2008	IV 2008	I 2009	II 2009	III 2009
1-ый квинтиль (наименьший оборот)	61.27	59.29	57.11	56.20	54.84	50.05	46.70	44.66	40.36	32.28	28.24	29.22	27.93
	-1.98	-2.17	-0.91	-1.37	-4.79	-3.35	-2.04	-4.30	-8.08	-4.05	0.98	-1.28	
2-ой квинтиль	62.14	61.35	58.99	58.06	55.48	53.33	45.99	42.08	41.06	29.31	30.20	28.55	29.00
	-0.79	-2.36	-0.94	-2.58	-2.15	-7.34	-3.90	-1.03	-11.75	0.89	-1.65	0.45	
3-ий квинтиль	61.40	59.99	58.54	54.52	58.05	50.43	50.45	42.73	40.52	32.50	34.53	28.46	28.32
	-1.41	-1.45	-4.02	3.53	-7.62	0.02	-7.71	-2.21	-8.01	2.02	-6.07	-0.14	
4-ый квинтиль	65.81	63.99	57.92	58.88	55.43	53.10	46.11	43.69	37.91	31.94	32.39	26.67	32.80
	-1.82	-6.07	0.96	-3.45	-2.33	-6.99	-2.42	-5.77	-5.98	0.45	-5.72	6.13	
5-ый квинтиль (наибольший оборот)	61.86	65.17	61.28	59.01	59.23	54.98	47.14	45.20	42.81	36.04	31.92	31.48	37.50
	3.31	-3.89	-2.27	0.22	-4.26	-7.84	-1.94	-2.39	-6.77	-4.13	-0.44	6.02	

Базы: см. профиль опрошенных предприятий, стр. 91

Индексы оценки финансового состояния предприятия

Оценка в разных регионах страны

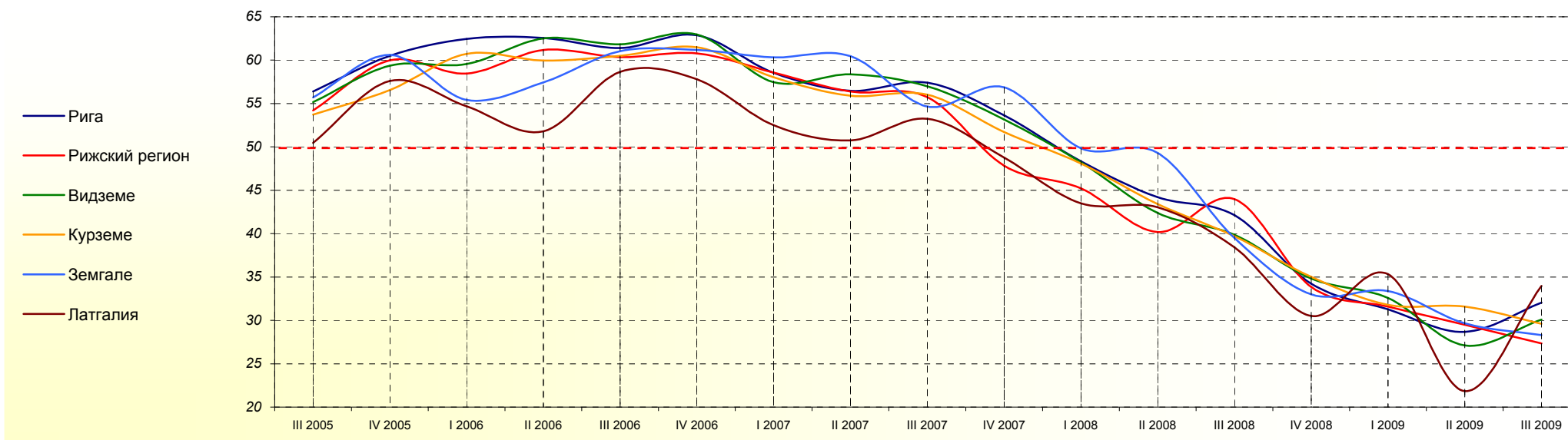

	III 2005	IV 2005	I 2006	II 2006	III 2006	IV 2006	I 2007	II 2007	III 2007	IV 2007	I 2008	II 2008	III 2008	IV 2008	I 2009	II 2009	III 2009
Рига	56.39	60.50	62.46	62.56	61.40	62.88	58.54	56.46	57.42	53.63	48.33	44.20	42.14	34.24	31.28	28.68	32.04
	4.12	1.95	0.10	-1.16	1.48	-4.34	-2.08	0.96	-3.79	-5.30	-4.12	-2.06	-7.91	-2.96	-2.60	3.35	
Рижский регион	54.21	59.99	58.45	61.18	60.36	60.78	58.56	56.39	55.74	47.84	45.22	40.18	43.99	33.87	31.59	29.50	27.34
	5.78	-1.53	2.72	-0.81	0.42	-2.22	-2.17	-0.65	-7.91	-2.62	-5.04	3.80	-10.12	-2.28	-2.09	-2.16	
Видземе	55.17	59.35	59.55	62.50	61.83	62.97	57.47	58.36	56.99	53.17	48.21	42.39	39.88	34.82	32.58	27.12	30.10
	4.19	0.20	2.95	-0.67	1.15	-5.50	0.88	-1.37	-3.82	-4.95	-5.82	-2.51	-5.05	-2.24	-5.45	2.98	
Курземе	53.73	56.56	60.73	59.96	60.50	61.50	58.04	55.90	56.02	51.70	48.08	43.42	39.70	35.03	31.78	31.59	29.61
	2.83	4.17	-0.76	0.54	1.00	-3.45	-2.15	0.13	-4.32	-3.62	-4.67	-3.72	-4.66	-3.25	-0.19	-1.98	
Земгале	55.70	60.62	55.42	57.42	61.03	61.17	60.32	60.47	54.66	56.86	49.85	49.30	39.49	33.00	33.36	29.67	28.29
	4.92	-5.20	2.00	3.61	0.14	-0.85	0.16	-5.81	2.20	-7.02	-0.55	-9.81	-6.49	0.36	-3.69	-1.38	
Латгалия	50.45	57.60	54.69	51.79	58.64	57.81	52.49	50.76	53.25	48.77	43.50	43.03	38.41	30.52	35.32	21.85	33.98
	7.15	-2.92	-2.90	6.86	-0.83	-5.32	-1.73	2.49	-4.48	-5.27	-0.47	-4.62	-7.89	4.80	-13.46	12.12	

Базы: см. профиль опрошенных предприятий, стр. 91

Индексы оценки финансового состояния предприятия

Оценка в зависимости от происхождения капитала предприятия

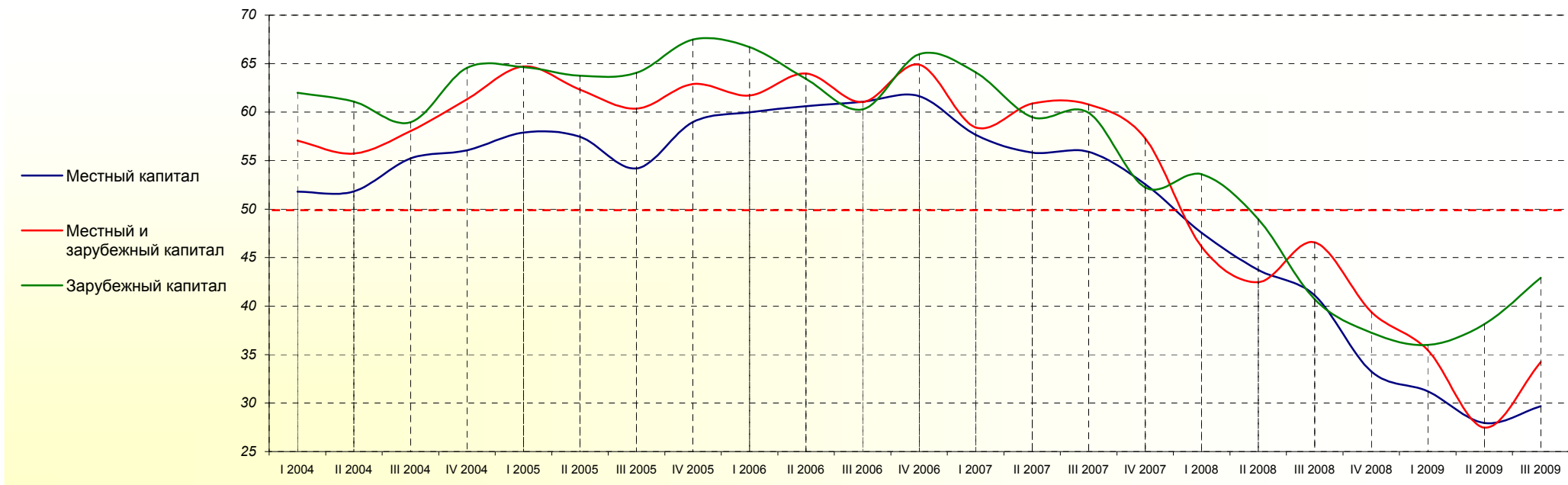

	I 2004	II 2004	III 2004	IV 2004	I 2005	II 2005	III 2005	IV 2005	I 2006	II 2006	III 2006	IV 2006	I 2007	II 2007	III 2007	IV 2007	I 2008	II 2008	III 2008	IV 2008	I 2009	II 2009	III 2009
Местный капитал	51.80	51.83	55.23	56.05	57.89	57.47	54.20	58.98	59.98	60.61	61.08	61.65	57.67	55.83	55.90	52.56	47.54	43.72	41.10	33.25	31.23	27.94	29.69
		0.02	3.41	0.82	1.84	-0.42	-3.27	4.79	1.00	0.63	0.47	0.57	-3.98	-1.84	0.07	-3.33	-5.02	-3.82	-2.62	-7.85	-2.02	-3.28	1.75
Местный и зарубежный капитал	57.08	55.74	58.05	61.31	64.72	62.32	60.37	62.91	61.71	64.00	61.03	64.89	58.41	60.89	60.79	57.29	46.12	42.47	46.58	39.40	35.48	27.46	34.24
		-1.33	2.31	3.26	3.41	-2.40	-1.95	2.55	-1.20	2.29	-2.97	3.86	-6.48	2.48	-0.10	-3.51	-11.17	-3.65	4.11	-7.18	-3.91	-8.02	6.78
Зарубежный капитал	61.99	61.09	58.95	64.56	64.65	63.76	64.06	67.48	66.71	63.42	60.28	65.98	64.10	59.48	59.93	52.23	53.58	48.96	40.69	37.25	35.99	38.14	42.92
		-0.90	-2.14	5.61	0.09	-0.89	0.30	3.42	-0.77	-3.29	-3.14	5.69	-1.88	-4.62	0.44	-7.69	1.35	-4.62	-8.27	-3.44	-1.26	2.15	4.78

Базы: см. профиль опрошенных предприятий, стр. 91

Индексы оценки финансового состояния предприятия

Оценка в зависимости от типа населённого пункта

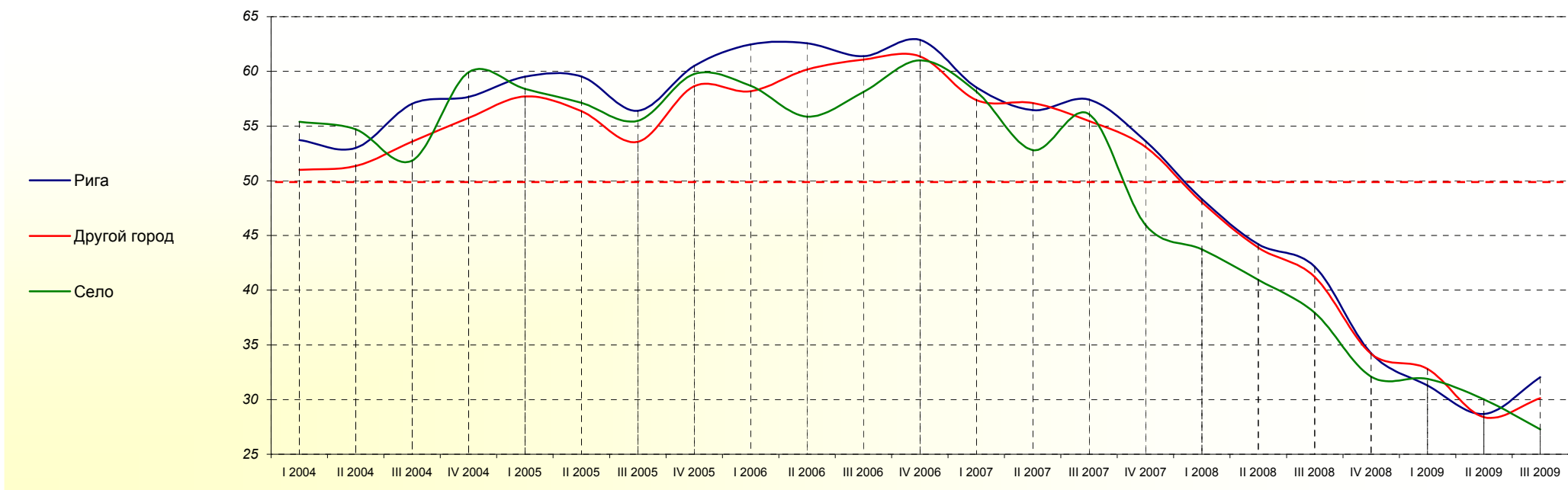

	I 2004	II 2004	III 2004	IV 2004	I 2005	II 2005	III 2005	IV 2005	I 2006	II 2006	III 2006	IV 2006	I 2007	II 2007	III 2007	IV 2007	I 2008	II 2008	III 2008	IV 2008	I 2009	II 2009	III 2009
Рига	53.71	53.00	57.03	57.67	59.50	59.53	56.39	60.50	62.46	62.56	61.40	62.88	58.54	56.46	57.42	53.63	48.33	44.20	42.14	34.24	31.28	28.68	32.04
	-0.71	4.03	0.64	1.83	0.02	-3.14	4.12	1.95	0.10	-1.16	1.48	-4.34	-2.08	0.96	-3.79	-5.30	-4.12	-2.06	-7.91	-2.96	-2.60	3.35	
Другой город	51.00	51.37	53.58	55.74	57.72	56.38	53.57	58.64	58.18	60.15	61.08	61.36	57.38	57.11	55.45	53.09	48.03	43.90	41.20	34.18	32.80	28.39	30.12
	0.37	2.22	2.16	1.97	-1.34	-2.81	5.07	-0.46	1.97	0.93	0.27	-3.97	-0.27	-1.66	-2.36	-5.07	-4.13	-2.69	-7.03	-1.38	-4.41	1.74	
Село	55.40	54.69	51.85	59.92	58.40	57.13	55.48	59.76	58.69	55.86	58.10	61.00	58.14	52.81	56.08	45.97	43.73	40.94	37.93	32.10	31.89	30.03	27.28
	-0.71	-2.84	8.07	-1.52	-1.27	-1.65	4.28	-1.08	-2.83	2.24	2.90	-2.86	-5.33	3.27	-10.11	-2.24	-2.79	-3.01	-5.83	-0.20	-1.86	-2.74	

Базы: см. профиль опрошенных предприятий, стр. 91

7. Индексы оценки числа работников на предприятии

Общая оценка

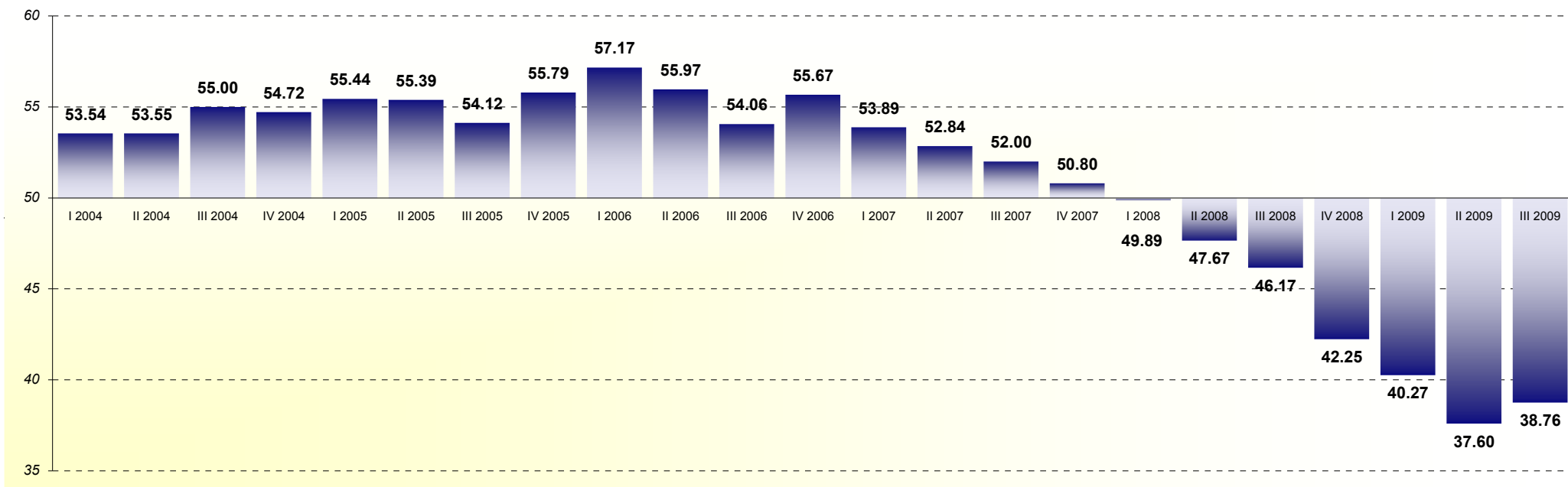

	I 2004	II 2004	III 2004	IV 2004	I 2005	II 2005	III 2005	IV 2005	I 2006	II 2006	III 2006	IV 2006	I 2007	II 2007	III 2007	IV 2007	I 2008	II 2008	III 2008	IV 2008	I 2009	II 2009	III 2009
Все респонденты	53.54*	53.55	55.00	54.72	55.44	55.39	54.12	55.79	57.17	55.97	54.06	55.67	53.89	52.84	52.00	50.80	49.89	47.67	46.17	42.25	40.27	37.60	38.76
		0.01**	1.45	-0.28	0.72	-0.06	-1.26	1.67	1.38	-1.19	-1.91	1.61	-1.78	-1.04	-0.84	-1.21	-0.90	-2.22	-1.50	-3.92	-1.98	-2.67	1.16

База: все респонденты, n=750

* - значение индекса в соответствующем квартале

** - колебания индекса, сравнивая два квартала

Индексы оценки числа работников на предприятии

Оценка в разных отраслях предпринимательской деятельности

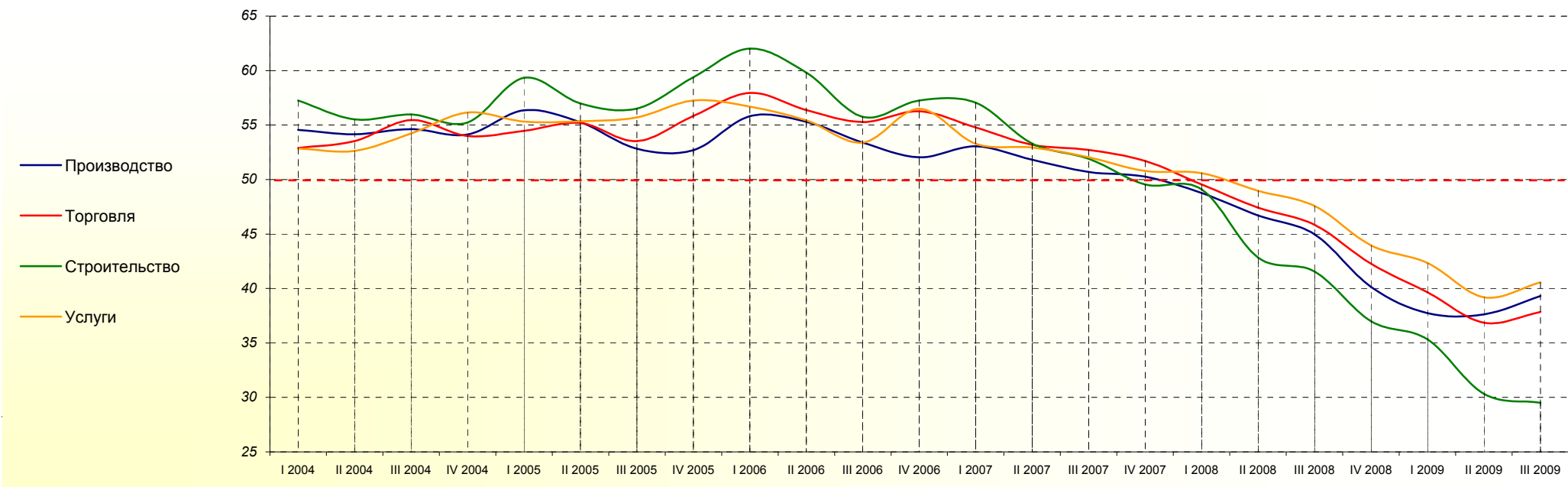

	I 2004	II 2004	III 2004	IV 2004	I 2005	II 2005	III 2005	IV 2005	I 2006	II 2006	III 2006	IV 2006	I 2007	II 2007	III 2007	IV 2007	I 2008	II 2008	III 2008	IV 2008	I 2009	II 2009	III 2009
Производство	54.56	54.15	54.61	54.13	56.36	55.25	52.82	52.68	55.81	55.31	53.38	52.04	53.04	51.82	50.70	50.26	48.75	46.69	44.97	40.14	37.73	37.63	39.31
		-0.41	0.47	-0.48	2.23	-1.11	-2.44	-0.13	3.13	-0.51	-1.92	-1.35	1.01	-1.22	-1.12	-0.44	-1.51	-2.06	-1.73	-4.82	-2.42	-0.10	1.68
Торговля	52.89	53.53	55.46	54.00	54.46	55.19	53.52	55.84	57.94	56.38	55.28	56.26	54.79	53.18	52.72	51.70	49.55	47.41	45.85	42.26	39.65	36.85	37.86
		0.63	1.94	-1.46	0.46	0.73	-1.67	2.32	2.10	-1.56	-1.10	0.98	-1.48	-1.61	-0.45	-1.02	-2.15	-2.15	-1.56	-3.59	-2.61	-2.80	1.01
Строительство	57.26	55.53	55.98	55.23	59.35	56.98	56.51	59.39	62.01	59.80	55.75	57.25	57.04	53.29	51.91	49.55	49.09	42.84	41.54	37.00	35.33	30.31	29.51
		-1.73	0.45	-0.75	4.12	-2.37	-0.46	2.88	2.62	-2.21	-4.05	1.50	-0.21	-3.75	-1.38	-2.35	-0.46	-6.25	-1.30	-4.55	-1.67	-5.02	-0.80
Услуги	52.86	52.63	54.22	56.15	55.32	55.35	55.70	57.24	56.69	55.44	53.39	56.49	53.27	52.94	52.04	50.79	50.59	48.96	47.57	43.95	42.33	39.19	40.57
		-0.22	1.59	1.93	-0.84	0.03	0.35	1.54	-0.55	-1.25	-2.05	3.10	-3.22	-0.33	-0.90	-1.26	-0.20	-1.63	-1.39	-3.62	-1.62	-3.13	1.37

Базы: см. профиль опрошенных предприятий, стр. 91

Индексы оценки числа работников на предприятии

Оценка в зависимости от числа работников на предприятии

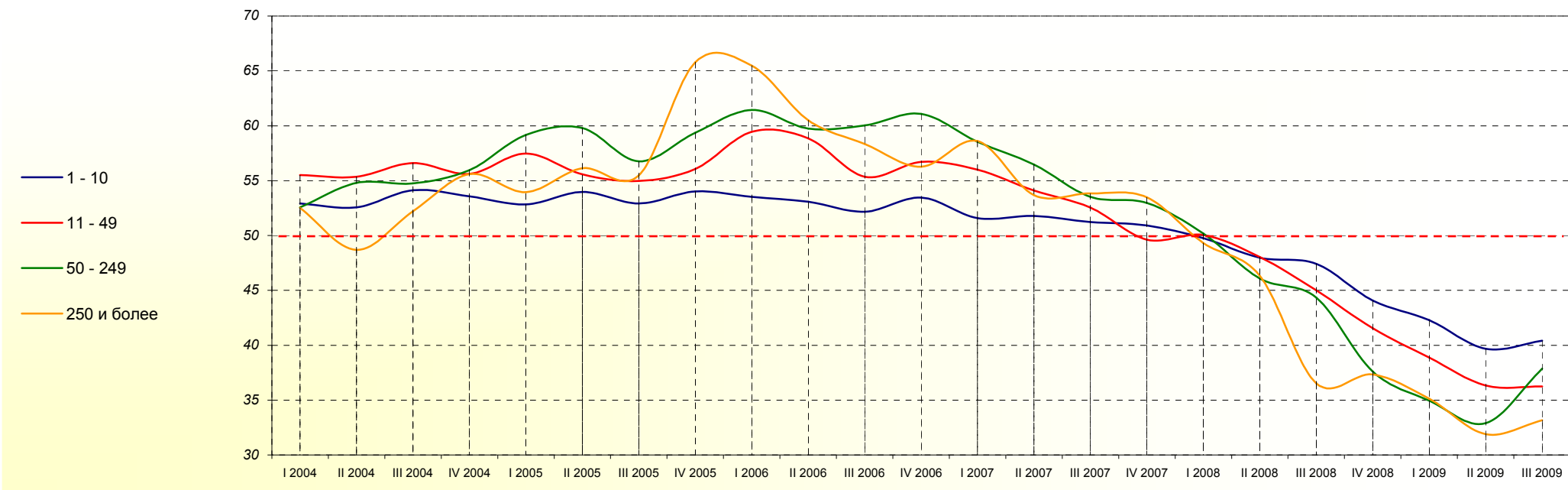

	I 2004	II 2004	III 2004	IV 2004	I 2005	II 2005	III 2005	IV 2005	I 2006	II 2006	III 2006	IV 2006	I 2007	II 2007	III 2007	IV 2007	I 2008	II 2008	III 2008	IV 2008	I 2009	II 2009	III 2009
1 - 10 работников	52.93	52.56	54.14	53.56	52.82	53.97	52.92	54.01	53.53	53.08	52.15	53.47	51.58	51.79	51.23	50.90	49.76	47.97	47.41	44.06	42.29	39.68	40.41
		-0.36	1.57	-0.58	-0.74	1.14	-1.05	1.08	-0.47	-0.45	-0.93	1.31	-1.88	0.21	-0.56	-0.33	-1.14	-1.80	-0.56	-3.35	-1.77	-2.61	0.73
11 - 49 работников	55.51	55.36	56.60	55.62	57.47	55.57	54.98	56.05	59.45	58.85	55.34	56.71	56.00	54.10	52.55	49.62	50.03	48.03	45.00	41.55	38.88	36.33	36.24
		-0.15	1.25	-0.99	1.86	-1.91	-0.59	1.08	3.39	-0.59	-3.51	1.37	-0.71	-1.89	-1.55	-2.93	0.41	-2.00	-3.04	-3.44	-2.67	-2.56	-0.08
50 - 249 работников	52.56	54.80	54.74	55.95	59.16	59.80	56.75	59.36	61.43	59.75	60.03	61.07	58.55	56.46	53.53	52.98	50.19	46.08	44.34	37.61	34.94	32.91	37.88
		2.24	-0.06	1.21	3.21	0.64	-3.05	2.61	2.07	-1.68	0.28	1.05	-2.52	-2.09	-2.93	-0.55	-2.79	-4.10	-1.74	-6.73	-2.67	-2.04	4.97
250 и более работников	52.51	48.68	52.21	55.60	53.95	56.13	55.48	65.80	65.48	60.50	58.33	56.27	58.60	53.68	53.83	53.47	49.31	46.32	36.54	37.34	35.13	31.90	33.17
		-3.83	3.52	3.39	-1.65	2.18	-0.65	10.31	-0.32	-4.98	-2.17	-2.06	2.33	-4.92	0.15	-0.36	-4.17	-2.98	-9.79	0.80	-2.21	-3.23	1.27

Базы: см. профиль опрошенных предприятий, стр. 91

Индексы оценки числа работников на предприятии

Оценка в зависимости от годового оборота предприятия

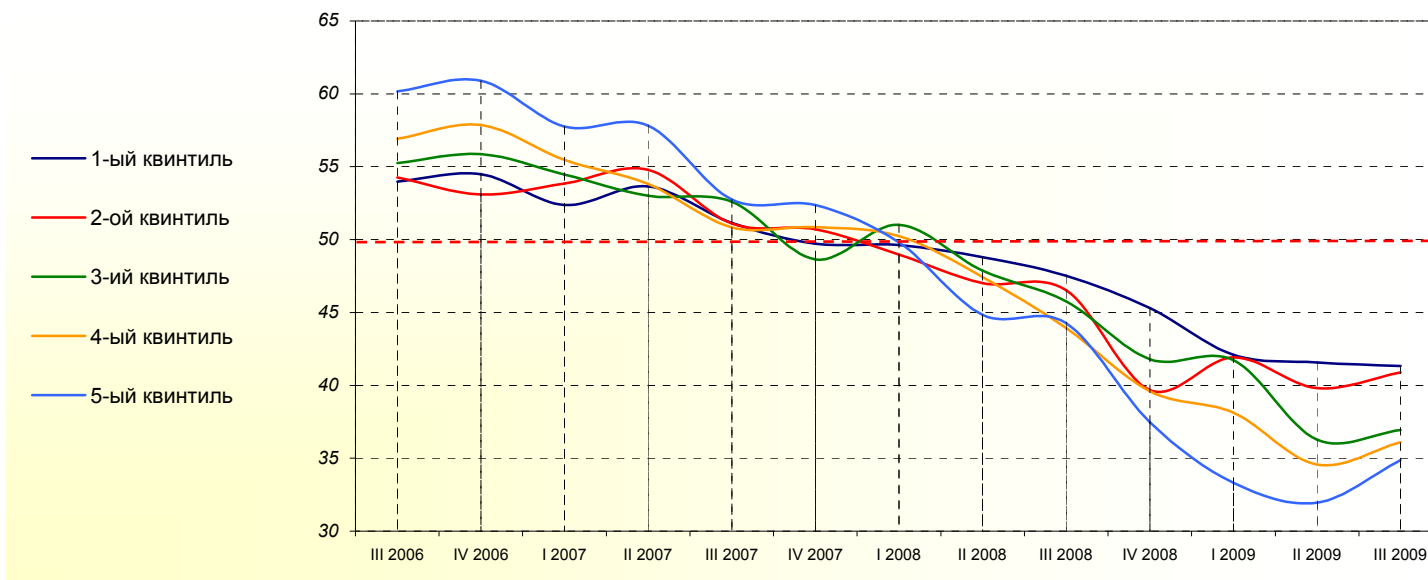

	III 2006	IV 2006	I 2007	II 2007	III 2007	IV 2007	I 2008	II 2008	III 2008	IV 2008	I 2009	II 2009	III 2009
1-ый квинтиль (наименьший оборот)	53.98	54.48	52.38	53.65	51.15	49.71	49.63	48.79	47.52	45.31	42.10	41.57	41.32
		0.50	-2.10	1.27	-2.49	-1.44	-0.08	-0.85	-1.27	-2.21	-3.22	-0.52	-0.25
2-ой квинтиль	54.27	53.10	53.85	54.78	51.11	50.70	48.96	47.01	46.53	39.68	41.93	39.81	40.88
		-1.17	0.75	0.93	-3.67	-0.41	-1.74	-1.96	-0.47	-6.86	2.25	-2.12	1.08
3-ий квинтиль	55.25	55.87	54.46	53.00	52.59	48.63	51.01	47.87	45.78	41.78	41.72	36.29	36.94
		0.62	-1.41	-1.45	-0.41	-3.96	2.38	-3.14	-2.09	-3.99	-0.07	-5.43	0.65
4-ый квинтиль	56.92	57.85	55.47	53.81	50.83	50.85	50.25	47.44	43.94	39.59	38.12	34.57	36.10
		0.93	-2.38	-1.66	-2.98	0.02	-0.60	-2.82	-3.50	-4.34	-1.47	-3.55	1.53
5-ый квинтиль (наибольший оборот)	60.17	60.90	57.76	57.81	52.75	52.38	49.80	44.85	44.28	37.48	33.32	31.96	34.88
		0.73	-3.15	0.05	-5.06	-0.37	-2.58	-4.96	-0.57	-6.80	-4.16	-1.36	2.92

Базы: см. профиль опрошенных предприятий, стр. 91

Индексы оценки числа работников на предприятии

Оценка в разных регионах страны

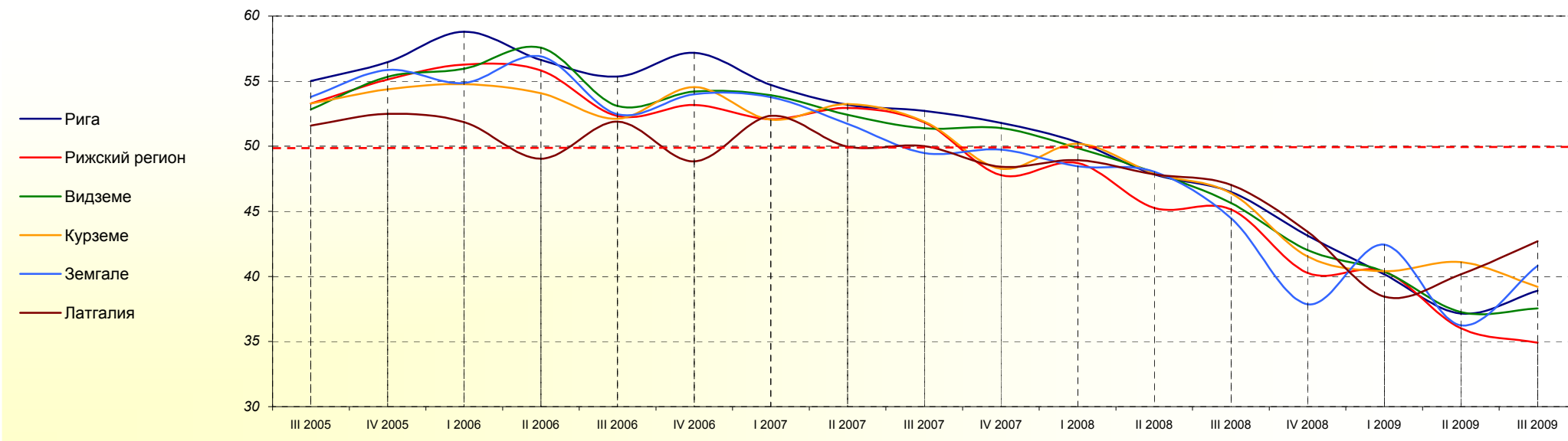

	III 2005	IV 2005	I 2006	II 2006	III 2006	IV 2006	I 2007	II 2007	III 2007	IV 2007	I 2008	II 2008	III 2008	IV 2008	I 2009	II 2009	III 2009
Рига	55.01	56.47	58.80	56.63	55.36	57.18	54.71	53.18	52.72	51.79	50.30	47.85	46.49	43.14	40.17	37.14	38.90
	1.46	2.33	-2.17	-1.27	1.82	-2.47	-1.53	-0.45	-0.93	-1.49	-2.46	-1.36	-3.35	-2.97	-3.03	1.75	
Рижский регион	53.29	55.12	56.28	55.82	52.32	53.17	52.08	52.94	51.83	47.78	48.71	45.26	45.15	40.28	40.36	36.03	34.91
	1.84	1.15	-0.46	-3.50	0.85	-1.09	0.86	-1.11	-4.06	0.94	-3.45	-0.12	-4.86	0.08	-4.34	-1.11	
Видземе	52.83	55.33	55.95	57.56	53.10	54.21	53.93	52.42	51.38	51.40	49.85	47.98	45.64	42.02	40.38	37.27	37.54
	2.51	0.62	1.61	-4.46	1.11	-0.28	-1.51	-1.04	0.02	-1.54	-1.87	-2.34	-3.62	-1.64	-3.11	0.27	
Курземе	53.29	54.37	54.76	54.07	52.12	54.53	52.04	53.24	51.88	48.28	50.20	47.93	46.40	41.54	40.41	41.10	39.21
	1.08	0.39	-0.69	-1.95	2.42	-2.49	1.20	-1.36	-3.60	1.92	-2.27	-1.52	-4.87	-1.13	0.69	-1.89	
Земгале	53.78	55.86	54.86	56.90	52.46	54.00	53.77	51.73	49.47	49.74	48.47	48.06	44.46	37.87	42.45	36.24	40.82
	2.08	-1.00	2.04	-4.44	1.55	-0.23	-2.05	-2.25	0.27	-1.27	-0.41	-3.59	-6.60	4.58	-6.21	4.58	
Латгалия	51.59	52.50	51.86	49.04	51.88	48.84	52.33	49.97	50.00	48.42	48.94	47.84	47.02	43.43	38.46	40.16	42.70
	0.91	-0.64	-2.82	2.84	-3.04	3.49	-2.36	0.03	-1.58	0.52	-1.10	-0.81	-3.59	-4.98	1.71	2.54	

Базы: см. профиль опрошенных предприятий, стр. 91

Индексы оценки числа работников на предприятии

Оценка в зависимости от происхождения капитала предприятия

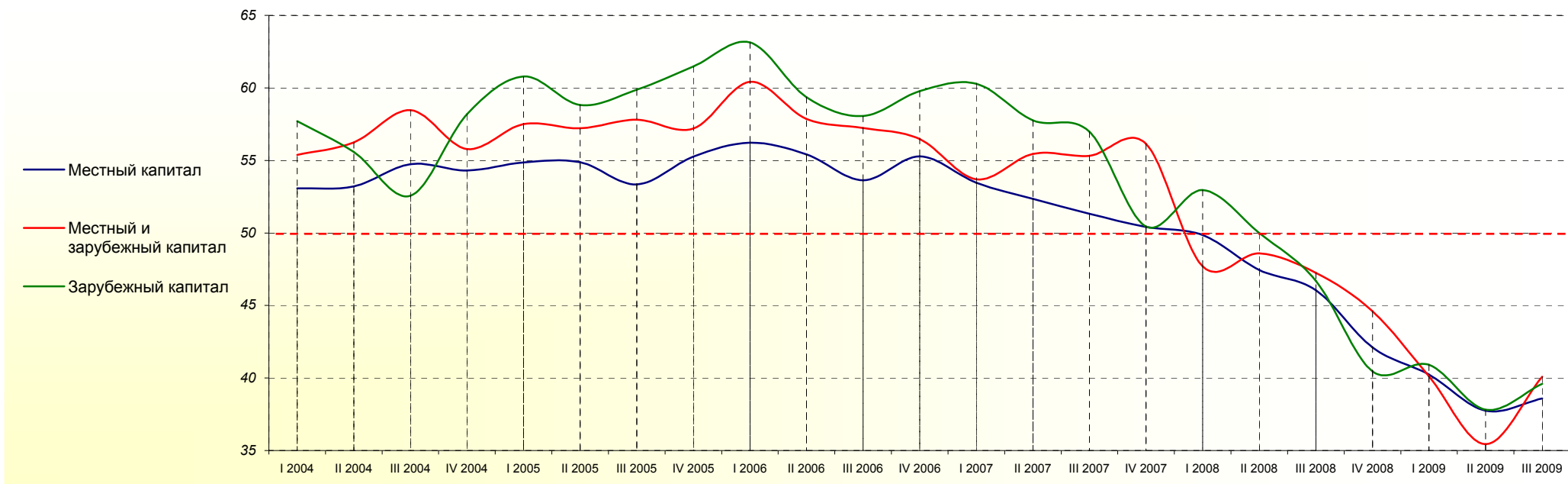

	I 2004	II 2004	III 2004	IV 2004	I 2005	II 2005	III 2005	IV 2005	I 2006	II 2006	III 2006	IV 2006	I 2007	II 2007	III 2007	IV 2007	I 2008	II 2008	III 2008	IV 2008	I 2009	II 2009	III 2009
Местный капитал	53.08	53.20	54.73	54.30	54.86	54.88	53.34	55.26	56.23	55.41	53.63	55.29	53.46	52.35	51.32	50.41	49.85	47.46	46.05	42.11	40.24	37.74	38.58
		0.13	1.53	-0.43	0.56	0.02	-1.54	1.91	0.97	-0.82	-1.78	1.66	-1.83	-1.11	-1.03	-0.91	-0.56	-2.39	-1.41	-3.93	-1.87	-2.51	0.85
Местный и зарубежный капитал	55.38	56.25	58.46	55.79	57.50	57.22	57.81	57.20	60.41	57.85	57.23	56.48	53.69	55.45	55.32	56.14	47.70	48.59	47.25	44.60	40.11	35.43	40.09
		0.87	2.22	-2.67	1.71	-0.28	0.59	-0.61	3.21	-2.56	-0.62	-0.75	-2.79	1.76	-0.13	0.82	-8.44	0.89	-1.34	-2.65	-4.48	-4.68	4.65
Зарубежный капитал	57.70	55.58	52.56	58.17	60.79	58.82	59.88	61.48	63.14	59.36	58.06	59.78	60.29	57.76	56.99	50.45	52.95	50.00	46.69	40.46	40.91	37.82	39.60
		-2.12	-3.02	5.61	2.62	-1.97	1.06	1.60	1.66	-3.78	-1.29	1.71	0.51	-2.53	-0.77	-6.54	2.50	-2.95	-3.31	-6.23	0.45	-3.09	1.78

Базы: см. профиль опрошенных предприятий, стр. 91

Индексы оценки числа работников на предприятии

Оценка в зависимости от типа населённого пункта

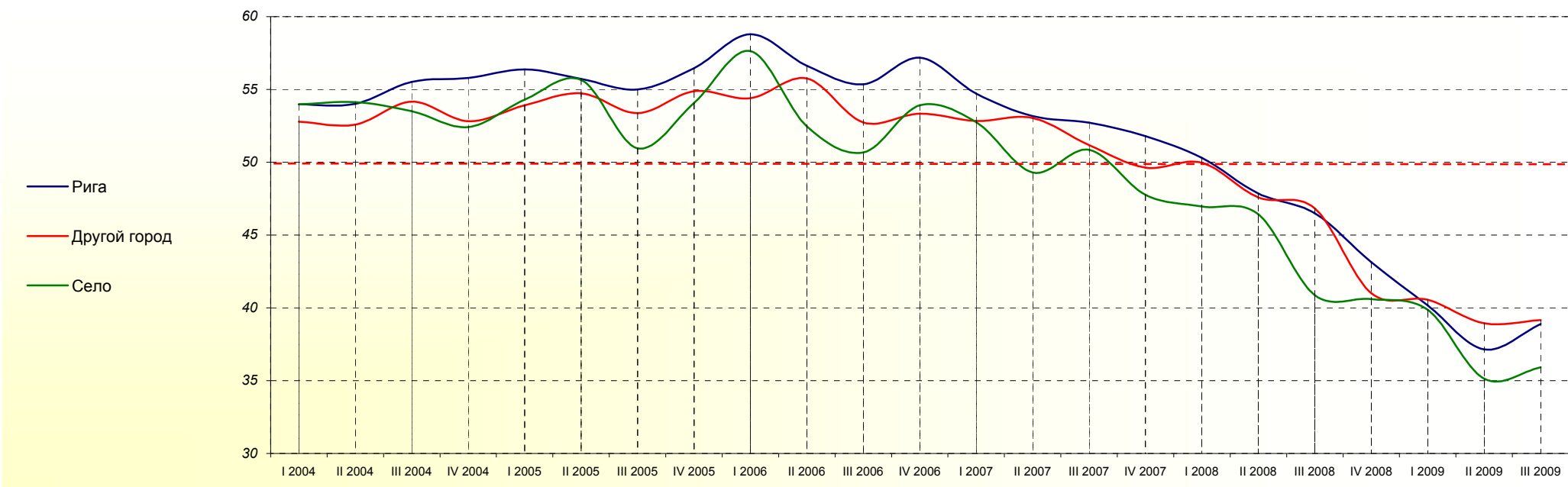

	I 2004	II 2004	III 2004	IV 2004	I 2005	II 2005	III 2005	IV 2005	I 2006	II 2006	III 2006	IV 2006	I 2007	II 2007	III 2007	IV 2007	I 2008	II 2008	III 2008	IV 2008	I 2009	II 2009	III 2009
Рига	53.97	54.02	55.52	55.79	56.37	55.72	55.01	56.47	58.80	56.63	55.36	57.18	54.71	53.18	52.72	51.79	50.30	47.85	46.49	43.14	40.17	37.14	38.90
		0.05	1.50	0.27	0.58	-0.65	-0.71	1.46	2.33	-2.17	-1.27	1.82	-2.47	-1.53	-0.45	-0.93	-1.49	-2.46	-1.36	-3.35	-2.97	-3.03	1.75
Другой город	52.79	52.59	54.16	52.81	53.90	54.73	53.38	54.88	54.39	55.75	52.74	53.34	52.84	53.03	51.17	49.63	49.96	47.58	46.83	41.01	40.55	38.94	39.15
		-0.20	1.57	-1.34	1.09	0.83	-1.35	1.50	-0.49	1.36	-3.02	0.61	-0.51	0.20	-1.86	-1.54	0.33	-2.38	-0.75	-5.81	-0.47	-1.60	0.21
Село	53.98	54.13	53.51	52.42	54.30	55.66	50.96	54.08	57.63	52.46	50.67	53.92	52.76	49.30	50.85	47.77	46.97	46.43	40.88	40.60	39.86	35.13	35.93
		0.15	-0.62	-1.09	1.88	1.36	-4.70	3.12	3.55	-5.17	-1.79	3.24	-1.16	-3.46	1.55	-3.08	-0.80	-0.54	-5.55	-0.28	-0.74	-4.73	0.80

Базы: см. профиль опрошенных предприятий, стр. 91

8. Индексы оценки объёма инвестиций на предприятии

Общая оценка

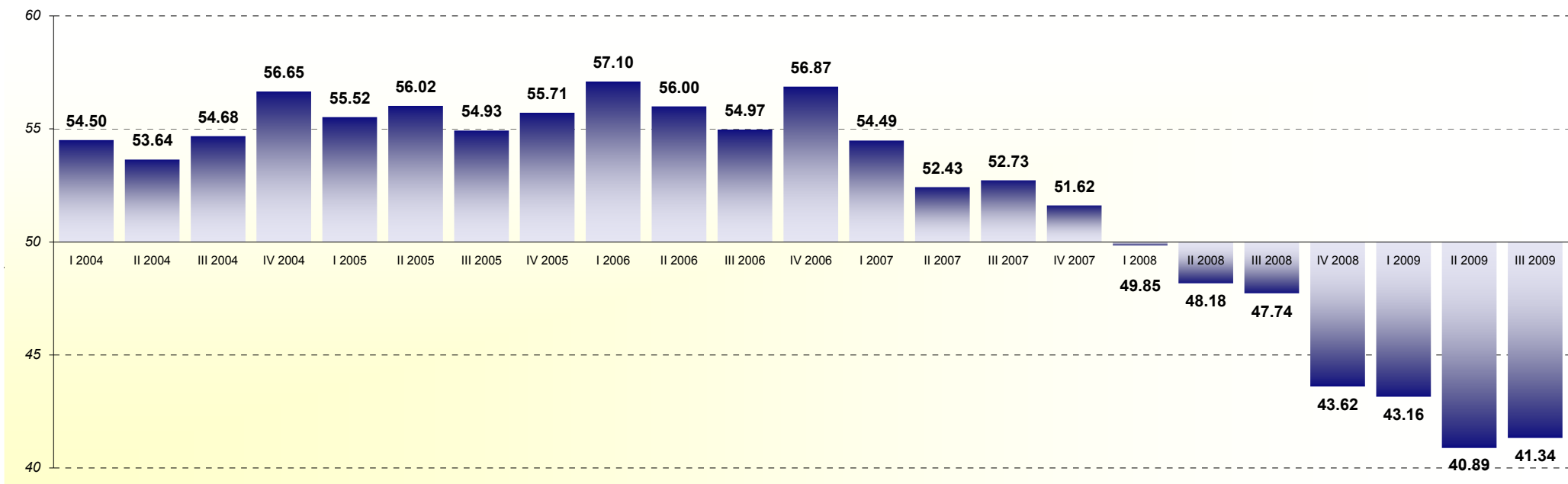

	I 2004	II 2004	III 2004	IV 2004	I 2005	II 2005	III 2005	IV 2005	I 2006	II 2006	III 2006	IV 2006	I 2007	II 2007	III 2007	IV 2007	I 2008	II 2008	III 2008	IV 2008	I 2009	II 2009	III 2009
Все респонденты	54.50*	53.64	54.68	56.65	55.52	56.02	54.93	55.71	57.10	56.00	54.97	56.87	54.49	52.43	52.73	51.62	49.85	48.18	47.74	43.62	43.16	40.89	41.34
		-0.86**	1.04	1.97	-1.14	0.50	-1.09	0.79	1.39	-1.10	-1.03	1.90	-2.38	-2.06	0.30	-1.11	-1.76	-1.67	-0.44	-4.12	-0.45	-2.27	0.45

База: все респонденты, n=750

* - значение индекса в соответствующем квартале

** - колебания индекса, сравнивая два квартала

Индексы оценки объёма инвестиций на предприятии

Оценка в разных отраслях предпринимательской деятельности

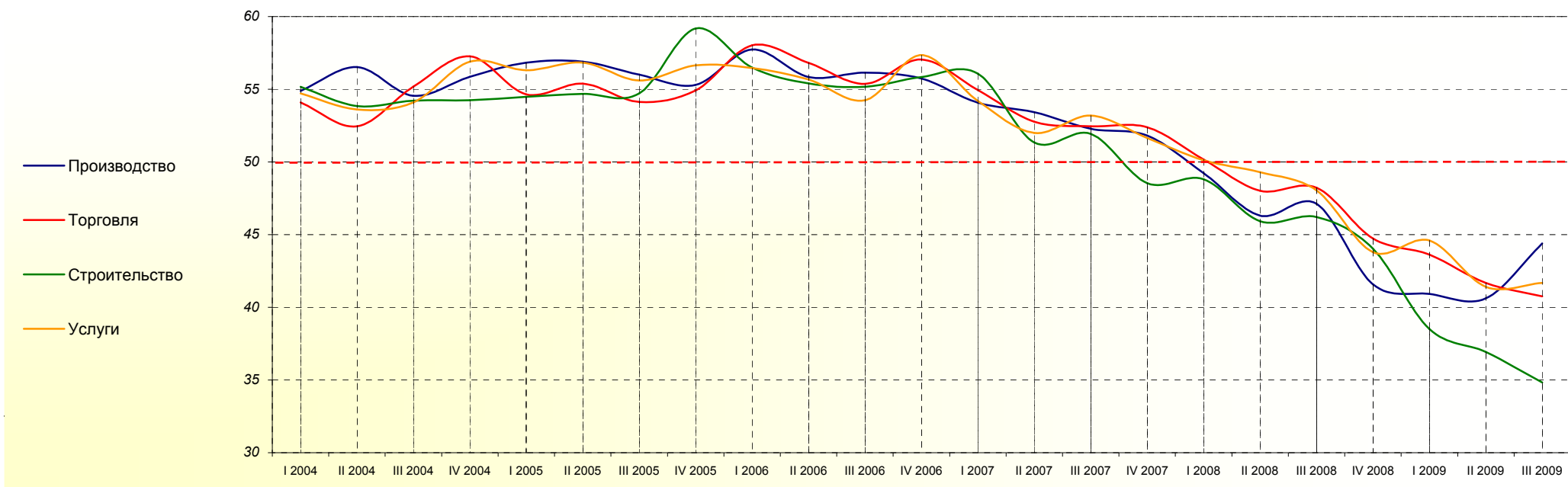

	I 2004	II 2004	III 2004	IV 2004	I 2005	II 2005	III 2005	IV 2005	I 2006	II 2006	III 2006	IV 2006	I 2007	II 2007	III 2007	IV 2007	I 2008	II 2008	III 2008	IV 2008	I 2009	II 2009	III 2009
Производство	54.89	56.53	54.54	55.85	56.82	56.90	56.01	55.31	57.74	55.84	56.14	55.74	54.08	53.42	52.28	51.82	49.23	46.31	47.11	41.57	40.92	40.62	44.40
		1.64	-1.99	1.31	0.97	0.08	-0.89	-0.70	2.43	-1.89	0.29	-0.40	-1.66	-0.66	-1.14	-0.46	-2.59	-2.92	0.80	-5.54	-0.65	-0.29	3.78
Торговля	54.09	52.45	55.19	57.27	54.65	55.39	54.13	54.92	58.02	56.81	55.37	57.05	54.95	52.77	52.46	52.39	50.18	48.01	48.21	44.73	43.62	41.68	40.75
		-1.64	2.74	2.08	-2.62	0.74	-1.26	0.79	3.10	-1.20	-1.44	1.68	-2.10	-2.17	-0.32	-0.07	-2.21	-2.16	0.20	-3.48	-1.12	-1.94	-0.93
Строительство	55.17	53.84	54.21	54.25	54.49	54.68	54.72	59.17	56.49	55.39	55.16	55.84	56.07	51.35	51.93	48.54	48.80	45.92	46.21	44.03	38.50	36.92	34.84
		-1.32	0.36	0.04	0.24	0.19	0.04	4.46	-2.68	-1.10	-0.23	0.68	0.22	-4.72	0.59	-3.39	0.26	-2.88	0.29	-2.18	-5.53	-1.58	-2.08
Услуги	54.72	53.61	54.09	56.90	56.31	56.83	55.60	56.65	56.47	55.68	54.25	57.35	54.19	51.99	53.19	51.64	50.11	49.30	48.03	43.79	44.60	41.41	41.67
		-1.10	0.48	2.81	-0.58	0.52	-1.23	1.05	-0.18	-0.79	-1.43	3.11	-3.17	-2.19	1.19	-1.54	-1.53	-0.81	-1.27	-4.24	0.81	-3.19	0.27

Базы: см. профиль опрошенных предприятий, стр. 91

Индексы оценки объёма инвестиций на предприятии

Оценка в зависимости от числа работников на предприятии

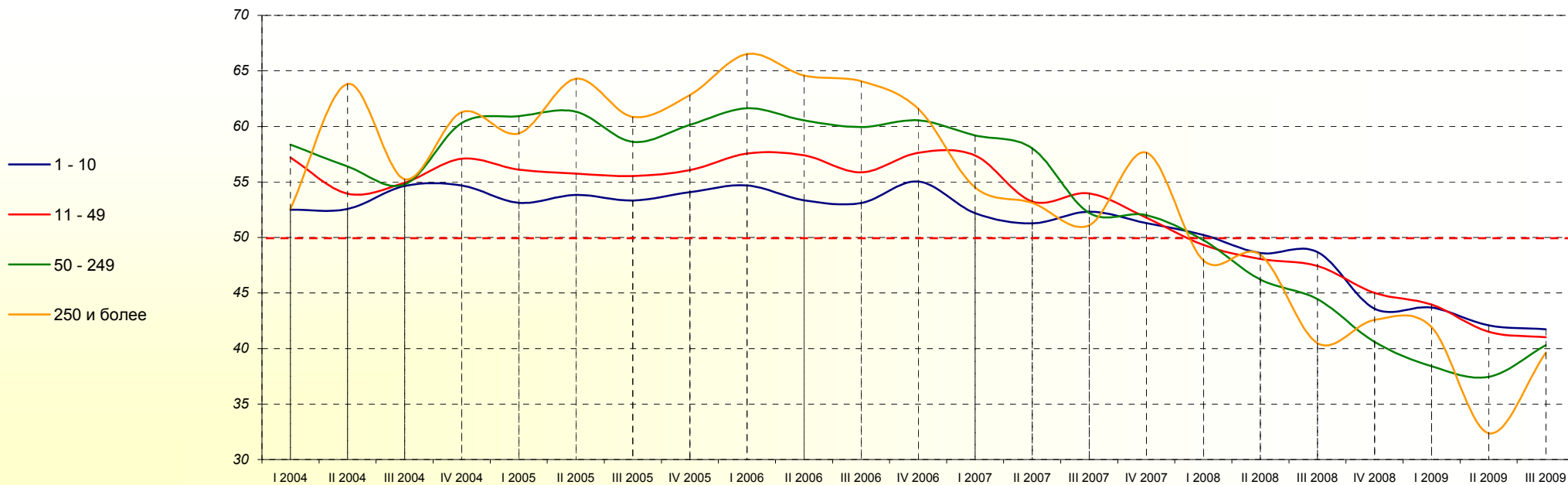

	I 2004	II 2004	III 2004	IV 2004	I 2005	II 2005	III 2005	IV 2005	I 2006	II 2006	III 2006	IV 2006	I 2007	II 2007	III 2007	IV 2007	I 2008	II 2008	III 2008	IV 2008	I 2009	II 2009	III 2009
1 - 10 работников	52.51	52.56	54.63	54.68	53.13	53.84	53.32	54.08	54.68	53.35	53.10	55.04	52.20	51.28	52.31	51.30	50.22	48.59	48.68	43.59	43.68	42.08	41.73
		0.05	2.07	0.05	-1.56	0.71	-0.52	0.76	0.60	-1.33	-0.25	1.94	-2.85	-0.92	1.03	-1.01	-1.08	-1.62	0.09	-5.09	0.10	-1.60	-0.35
11 - 49 работников	57.19	53.94	54.93	57.10	56.11	55.75	55.53	56.05	57.55	57.40	55.85	57.62	57.37	53.23	53.98	51.77	49.34	48.06	47.44	45.00	43.96	41.50	41.01
		-3.25	0.99	2.17	-0.99	-0.35	-0.23	0.53	1.50	-0.15	-1.54	1.76	-0.24	-4.15	0.75	-2.21	-2.44	-1.27	-0.62	-2.45	-1.03	-2.46	-0.49
50 - 249 работников	58.37	56.39	54.76	60.29	60.92	61.34	58.62	60.15	61.64	60.54	59.95	60.54	59.18	58.02	52.22	52.01	49.77	46.21	44.45	40.59	38.41	37.45	40.29
		-1.97	-1.63	5.53	0.63	0.42	-2.72	1.54	1.49	-1.10	-0.60	0.60	-1.36	-1.16	-5.80	-0.21	-2.25	-3.56	-1.76	-3.86	-2.18	-0.96	2.84
250 и более работников	52.56	63.82	55.24	61.29	59.38	64.29	60.86	62.82	66.53	64.58	64.06	61.59	54.51	53.13	51.09	57.64	47.92	48.44	40.47	42.56	41.93	32.37	39.62
		11.26	-8.58	6.05	-1.92	4.91	-3.43	1.97	3.70	-1.94	-0.52	-2.47	-7.08	-1.38	-2.04	6.55	-9.72	0.52	-7.97	2.09	-0.63	-9.56	7.25

Базы: см. профиль опрошенных предприятий, стр. 91

Индексы оценки объёма инвестиций на предприятии

Оценка в зависимости от годового оборота предприятия

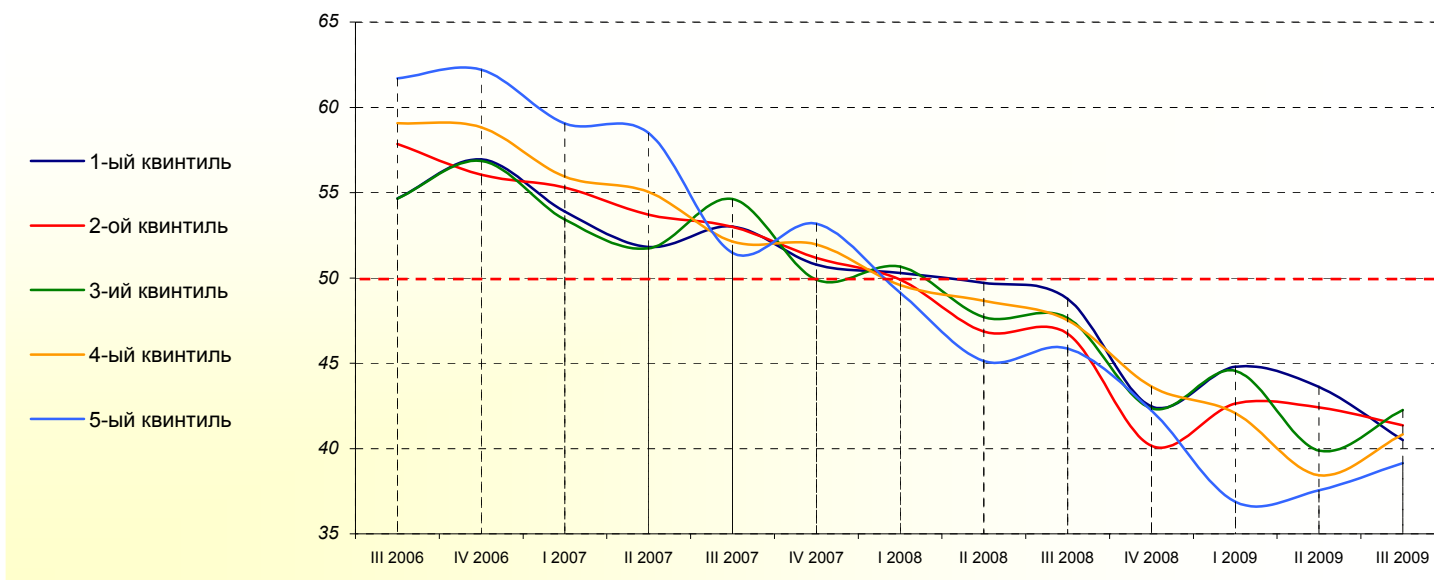

	III 2006	IV 2006	I 2007	II 2007	III 2007	IV 2007	I 2008	II 2008	III 2008	IV 2008	I 2009	II 2009	III 2009
1-ый квинтиль (наименьший оборот)	54.66	56.94	53.89	51.81	53.02	50.78	50.30	49.72	48.76	42.46	44.79	43.62	40.49
		2.29	-3.05	-2.08	1.20	-2.24	-0.48	-0.58	-0.96	-6.30	2.33	-1.17	-3.13
2-ой квинтиль	57.85	56.04	55.31	53.70	52.99	51.18	49.90	46.86	46.72	40.16	42.64	42.41	41.37
		-1.81	-0.73	-1.61	-0.71	-1.81	-1.28	-3.03	-0.15	-6.56	2.48	-0.24	-1.04
3-ий квинтиль	54.64	56.86	53.43	51.73	54.62	49.90	50.66	47.70	47.64	42.36	44.55	39.87	42.25
		2.22	-3.43	-1.70	2.89	-4.71	0.76	-2.97	-0.06	-5.28	2.19	-4.68	2.38
4-ый квинтиль	59.08	58.83	55.93	55.05	52.13	51.96	49.58	48.66	47.51	43.64	42.06	38.44	40.83
		-0.24	-2.90	-0.89	-2.92	-0.17	-2.39	-0.92	-1.15	-3.87	-1.57	-3.63	2.39
5-ый квинтиль (наибольший оборот)	61.69	62.21	59.05	58.50	51.47	53.18	49.12	45.13	45.87	42.22	36.88	37.56	39.15
		0.51	-3.16	-0.55	-7.03	1.71	-4.06	-3.99	0.74	-3.65	-5.34	0.67	1.59

Базы: см. профиль опрошенных предприятий, стр. 91

Индексы оценки объёма инвестиций на предприятии

Оценка в разных регионах страны

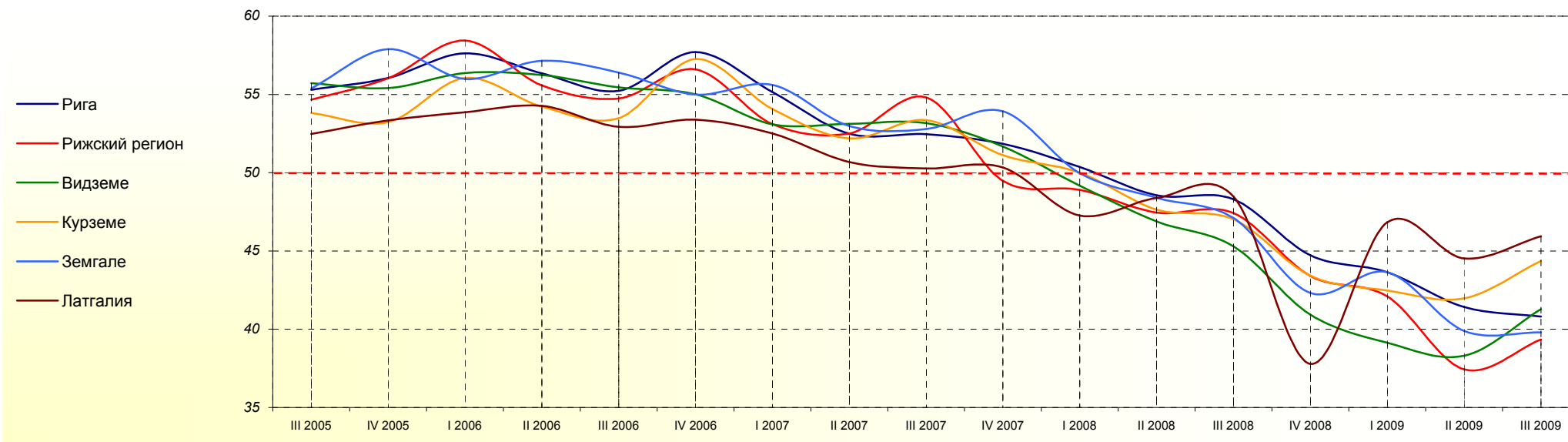

	III 2005	IV 2005	I 2006	II 2006	III 2006	IV 2006	I 2007	II 2007	III 2007	IV 2007	I 2008	II 2008	III 2008	IV 2008	I 2009	II 2009	III 2009
Рига	55.30	56.05	57.62	56.36	55.24	57.70	55.14	52.50	52.46	51.85	50.36	48.55	48.31	44.72	43.65	41.43	40.81
	0.75	1.57	-1.27	-1.12	2.46	-2.55	-2.65	-0.03	-0.62	-1.48	-1.82	-0.24	-3.58	-1.08	-2.22	-0.61	
Рижский регион	54.66	56.03	58.44	55.58	54.74	56.59	53.10	52.51	54.81	49.49	48.90	47.46	47.42	43.40	42.11	37.44	39.35
	1.37	2.40	-2.86	-0.84	1.86	-3.50	-0.58	2.30	-5.32	-0.59	-1.44	-0.03	-4.02	-1.29	-4.67	1.92	
Видземе	55.72	55.41	56.37	56.24	55.45	55.01	53.08	53.12	53.17	51.67	49.17	46.89	45.30	40.93	39.14	38.31	41.28
	-0.31	0.96	-0.13	-0.80	-0.44	-1.92	0.04	0.05	-1.50	-2.50	-2.27	-1.59	-4.36	-1.79	-0.83	2.97	
Курземе	53.81	53.22	56.04	54.22	53.49	57.26	54.07	52.19	53.35	51.13	50.01	47.64	47.03	43.42	42.48	41.97	44.37
	-0.58	2.82	-1.82	-0.73	3.77	-3.19	-1.87	1.16	-2.23	-1.12	-2.37	-0.60	-3.61	-0.94	-0.51	2.40	
Земгале	55.39	57.89	55.99	57.14	56.40	54.99	55.61	52.97	52.79	53.92	49.97	48.40	47.11	42.33	43.65	39.90	39.81
	2.49	-1.89	1.15	-0.74	-1.41	0.63	-2.64	-0.19	1.14	-3.96	-1.57	-1.29	-4.78	1.32	-3.75	-0.09	
Латгалия	52.47	53.34	53.87	54.26	52.93	53.39	52.50	50.68	50.27	50.33	47.26	48.38	48.48	37.79	46.83	44.53	45.94
	0.87	0.53	0.40	-1.33	0.46	-0.89	-1.82	-0.41	0.06	-3.07	1.12	0.10	-10.70	9.04	-2.30	1.41	

Базы: см. профиль опрошенных предприятий, стр. 91

Индексы оценки объёма инвестиций на предприятии

Оценка в зависимости от происхождения капитала предприятия

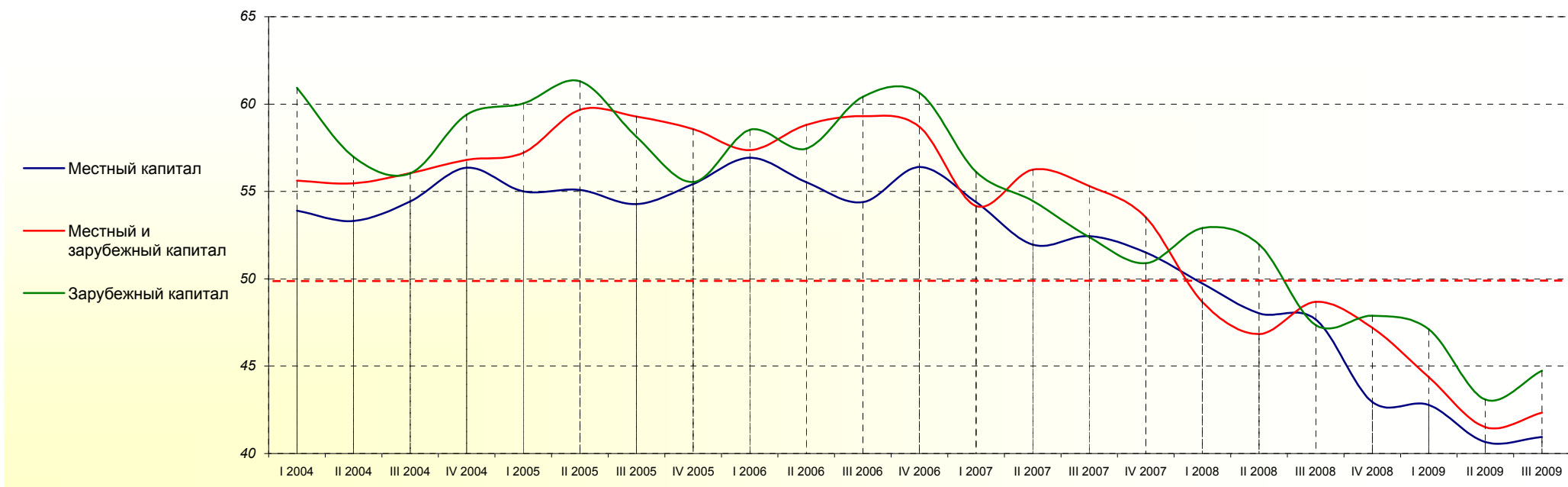

	I 2004	II 2004	III 2004	IV 2004	I 2005	II 2005	III 2005	IV 2005	I 2006	II 2006	III 2006	IV 2006	I 2007	II 2007	III 2007	IV 2007	I 2008	II 2008	III 2008	IV 2008	I 2009	II 2009	III 2009
Местный капитал	53.90	53.31	54.43	56.36	55.00	55.09	54.27	55.43	56.94	55.53	54.39	56.39	54.39	51.95	52.44	51.51	49.74	48.03	47.67	42.95	42.78	40.65	40.96
	-0.59	1.11	1.93	-1.36	0.09	-0.81	1.15	1.51	-1.41	-1.14	2.00	-2.00	-2.44	0.49	-0.93	-1.77	-1.70	-0.36	-4.73	-0.17	-2.13	0.30	
Местный и зарубежный капитал	55.63	55.46	56.05	56.81	57.21	59.67	59.28	58.56	57.37	58.80	59.31	58.69	54.16	56.25	55.31	53.52	48.67	46.84	48.68	47.20	44.38	41.51	42.33
	-0.16	0.58	0.77	0.40	2.46	-0.39	-0.72	-1.19	1.43	0.50	-0.62	-4.53	2.09	-0.94	-1.80	-4.85	-1.83	1.84	-1.49	-2.82	-2.87	0.82	
Зарубежный капитал	60.94	56.98	56.04	59.39	60.04	61.30	58.13	55.54	58.53	57.44	60.42	60.64	56.13	54.46	52.38	50.89	52.91	51.97	47.36	47.88	47.12	43.09	44.73
	-3.96	-0.94	3.36	0.65	1.26	-3.18	-2.58	2.99	-1.08	2.97	0.22	-4.51	-1.66	-2.08	-1.49	2.01	-0.93	-4.62	0.52	-0.76	-4.03	1.65	

Базы: см. профиль опрошенных предприятий, стр. 91

Индексы оценки объёма инвестиций на предприятии

Оценка в зависимости от типа населённого пункта

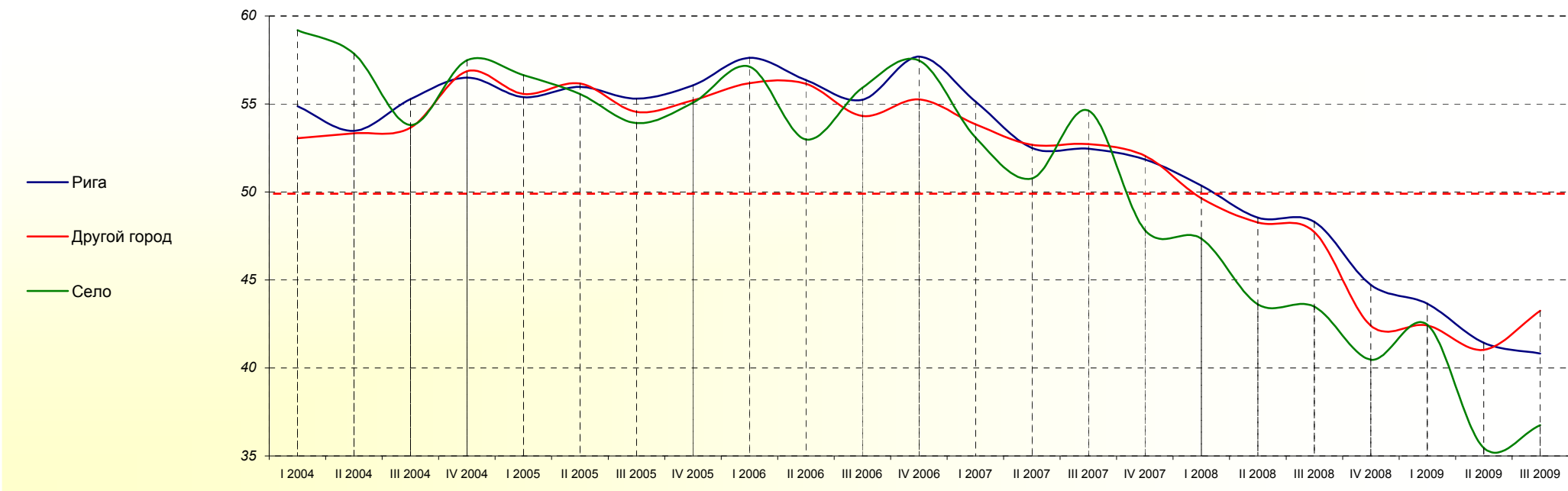

	I 2004	II 2004	III 2004	IV 2004	I 2005	II 2005	III 2005	IV 2005	I 2006	II 2006	III 2006	IV 2006	I 2007	II 2007	III 2007	IV 2007	I 2008	II 2008	III 2008	IV 2008	I 2009	II 2009	III 2009
Рига	54.87	53.47	55.27	56.50	55.39	55.97	55.30	56.05	57.62	56.36	55.24	57.70	55.14	52.50	52.46	51.85	50.36	48.55	48.31	44.72	43.65	41.43	40.81
		-1.40	1.80	1.22	-1.11	0.58	-0.67	0.75	1.57	-1.27	-1.12	2.46	-2.55	-2.65	-0.03	-0.62	-1.48	-1.82	-0.24	-3.58	-1.08	-2.22	-0.61
Другой город	53.05	53.33	53.65	56.86	55.57	56.17	54.56	55.21	56.18	56.15	54.32	55.26	53.85	52.68	52.72	52.06	49.63	48.26	47.73	42.40	42.42	41.02	43.24
		0.28	0.32	3.21	-1.30	0.60	-1.61	0.65	0.97	-0.03	-1.83	0.94	-1.41	-1.16	0.04	-0.66	-2.43	-1.38	-0.53	-5.33	0.02	-1.40	2.22
Село	59.19	57.87	53.81	57.49	56.64	55.56	53.91	55.07	57.13	52.98	55.92	57.47	53.10	50.77	54.63	47.83	47.35	43.61	43.49	40.47	42.45	35.45	36.74
		-1.33	-4.05	3.68	-0.85	-1.08	-1.65	1.16	2.06	-4.15	2.94	1.55	-4.37	-2.33	3.86	-6.80	-0.48	-3.74	-0.12	-3.02	1.98	-7.00	1.29

Базы: см. профиль опрошенных предприятий, стр. 91

Приложения

ТЕХНИЧЕСКАЯ ИНФОРМАЦИЯ ПО ОПРОСУ ПРЕДПРИНИМАТЕЛЕЙ ЛАТВИИ

ОПРОС	Индекс Parex (опрос предпринимателей Латвии)
ИСПОЛНИТЕЛЬ ОПРОСА	Центр исследований SKDS
ГЕНЕРАЛЬНАЯ СОВОКУПНОСТЬ	Все предприятия Латвии
ОБЪЁМ ЗАПЛАНИРОВАННОЙ ВЫБОРКИ	750 респондентов
ОБЪЁМ ДОСТИГНУТОЙ ВЫБОРКИ	750 респондентов
МЕТОД ВЫБОРКИ	Выборка квот* из базы данных ЦСУ, www.zl.lv и www.1188.lv
МЕТОД ПРОВЕДЕНИЯ ОПРОСА	CATI (телефонное интервью), WEB интервью
ГЕОГРАФИЧЕСКОЕ ПОКРЫТИЕ	Вся Латвия
ВРЕМЯ ПРОВЕДЕНИЯ ОПРОСА	WEB интервью – с 02.09.2009. по 14.09.2009. Телефонное интервью – с 14.09.2009. по 18.09.2009.

	Код NACE 1.1	Плановые квоты**	Квоты, достигнутые в ходе опроса		
			Итого	Из тех	
				WEB интервью	Телефонное интервью
ЦЕЛЕВЫЕ ГРУППЫ	A01	14	14	1	13
	A02	11	11	2	9
	B	1	1	0	1
	C	3	3	2	1
	D	86	86	27	59
	E	20	20	11	9
	F	73	73	18	55
	G	141	141	30	111
	H	14	14	4	10
	I	88	88	15	73
	J	52	52	20	32
	K	143	143	37	106
	M	42	42	9	33
	N	23	23	5	18
	O	39	39	3	36
	Всего	750	750	184	566

* - реализуется многоступенчатый отбор квот, принимая во внимание деление предприятий по кодам NACE:

- 1) в первую очередь устанавливаются контакты с предприятиями, принимавшими участие в предыдущих опросах индекс Parex;
- 2) по принципу случайного отбора устанавливаются контакты с предприятиями из баз данных ЦСУ, www.zl.lv и www.1188.lv.

** - величина целевой группы опроса пропорциональна вложению отрасли (по коду NACE) во внутренний валовой продукт Латвии.

Число интервьюеров	18
Число реализованных WEB интервью	184
Число реализованных телефонных интервью	566
Общее число нереализованных интервью	956

Нереализованные интервью

Не отвечали потому, что:	Число	Процентный удельный вес (%)
Лицо не желает принимать участие в этом опросе	309	32.3
Прерванное интервью (во время интервью, респондент отказался его продолжать)	32	3.3
У респондента нет времени отвечать на вопросы исследования	230	24.1
Лицо не отвечает целевой группе	45	4.7
Не достигнуты потому, что:		
Номер телефона изменён/ больше не существует	152	15.9
Номер телефона частного лица (домашний)	20	2.1
Предприятие ликвидировано	37	3.9
Линия занята, никто не отвечает	99	10.4
Факс или автоответчик	32	3.3
Всего	956	100.0

Региональное деление респондентов

Регион	Число	Процентный удельный вес (%)
Рига	431	57.5
Рижский регион	72	9.6
Видземе	73	9.7
Курземе	81	10.8
Земгале	50	6.7
Латгалия	43	5.7
Всего	750	100.0

Рабочая группа исследования

Руководитель проекта	Янис Золднерс
Опросом руководили	Агнете Игнате/ Аиварс Аугустанс
Массив данных формировала	Сайва Брежинска

Профиль опрошенных предприятий

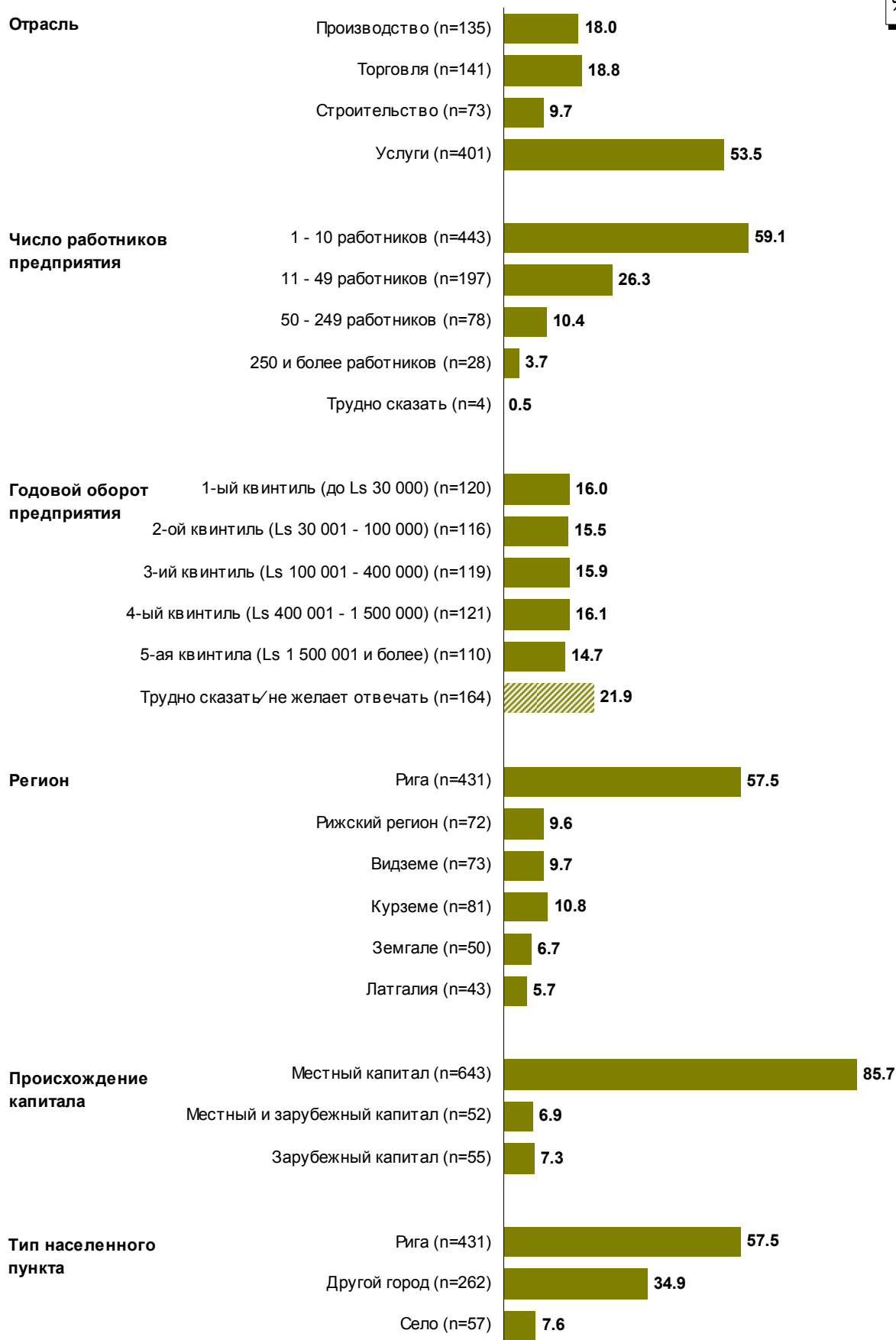

База: все респонденты, n=750

Удельный вес респондентов в изображенных здесь группах во всех предыдущих исследованиях РХ является сходным.

МЕТОДОЛОГИЯ РАССЧЁТА ИНДЕКСА PAREX

В расчёте индекса Рарех используются ответы опрошенных предпринимателей на 16 вопросов, 8 вопросов из которых относятся к оценке настоящей ситуации (сравнивая настоящее с предыдущими 6 месяцами, можно получить подиндексы настоящего), и 8 подобных вопросов относятся к прогнозам в будущем (прогнозируя, что может измениться в последующие 6 месяцев, можно получить подиндекс будущего). Заданные вопросы охватывают такие области, как:

- оценка общей экономической активности в стране;
- оценка экономической активности в отрасли, которую представляет предприниматель;
- оценка уровня конкуренции в отрасли, которую представляет предприниматель;
- оценка изменения оборота предприятия респондента;
- оценка изменения рентабельности предприятия респондента;
- оценка изменения финансового положения предприятия респондента;
- оценка изменения количества работников на предприятии респондента;
- оценка изменения объёма инвестиций на предприятии респондента.

Предлагаемые респонденту варианты ответов образуют 5-ти бальную шкалу, где два ответа содержат разные уровни пессимизма (ответы «*значительно уменьшился/ значительно уменьшится*» и «*немного уменьшился/ немного уменьшится*»), два ответа содержат разные уровни оптимизма (ответы «*немного вырос/ немного вырастет*» и «*значительно вырос/ значительно вырастет*»), а в одном ответе нейтральная оценка (ответ «*не изменилась/ не изменится*»).

С помощью математического расчёта в каждом из 16 вопросов был образован особый подиндекс настроения предпринимателей Латвии, который был рассчитан по следующему принципу: количество ответов «*значительно уменьшился/ значительно уменьшится*» умножается на 0; «*немного уменьшился/ немного уменьшится*» – на 25; «*не изменилась/ не изменится*» – на 50; «*немного вырос/ немного вырастет*» – на 75, в свою очередь количество ответов «*значительно вырос/ значительно вырастет*» - на 100. Полученные результаты были суммированы и общая сумма была поделена на количество респондентов, которые дали конкретную оценку (т. е., не принимая во внимание ответы «*не знаю/ трудно сказать*») (смотри пример в таблице).

„Считаете ли Вы, что за последние шесть месяцев общая экономическая активность в стране ... ?”

Ответ	Значительно уменьшился	Немного уменьшился	Не изменилось	Немного увеличилось	Значительно увеличилось
Количество ответов	10	97	478	119	26
Коэффициент	0	25	50	75	100
Результат	0	2 425	23 900	8 925	2 600

Всего ответило
730 респондентов*

Сумма: 37 850

Величина подиндекса:
37 850 / 730 = **51.85**

* - 20 респондентов выбрали вариант ответа „*трудно сказать*”, всего 750 респондентов

Чтобы рассчитать индекс Рарех (PX) общей деловой активности, каждому подиндексу были присвоены особые веса, зависящие от их значимости и объективности оценки высказываний предпринимателями (весовые коэффициенты в пределах от 0.075 до 0.175; общая сумма коэффициентов: 1.00), и вычислены взвешенные подиндексы, сложив которые были получены общие подиндексы настоящего и будущего. После этого величины индексов настоящего и будущего были сложены и полученная сумма поделена на 2, таким образом получив объединённый индекс PX (смотри таблицу на следующей странице).

	Подиндекс настоящего	Взвешенный подиндекс настоящего*	Подиндекс будущего	Взвешенный подиндекс будущего	Подиндекс
Общая экономическая активность в стране	11.22	1.12	23.84	2.38	17.53
Экономическая активность в отрасли	18.09	1.81	31.20	3.12	24.65
Конкуренция в отрасли	56.12	4.21	52.23	3.92	54.18
Оборот предприятия	21.75	3.81	36.69	6.42	29.22
Рентабельность предприятия	24.72	3.71	37.28	5.59	31.00
Финансовое положение предприятия	24.59	2.46	37.39	3.74	30.99
Число работников на предприятии	32.66	4.90	44.86	6.73	38.76
Объем инвестиций на предприятии	37.65	5.65	45.03	6.75	41.34
		Σ=PX Индекс настоящего: 27.66		Σ=PX Индекс будущего: 38.66	

Индекс Parex (PX): 33.16

Данные опроса в сентябре 2009 года

* - подиндекс настоящего умножен на соответствующий вес (то же самое относится к подиндексу будущего)

Кроме общего индекса Parex в исследовании анализируются изменения 8 разных подиндексов (они рассчитываются суммируя индексы настоящего и будущего соответствующих позиций и полученную сумму разделяя на 2), а также изменения уже упомянутых индексов Parex настоящего и будущего.

Если индекс (также, как и подиндексы) выше 50, то это свидетельствует об оптимизме (улучшилось/ улучшится, увеличилось/ увеличится) в оценке конкретного вопроса (или общей ситуации), а если он не достигает 50, то есть основание говорить об пессимизме (уменьшился/ уменьшится, ухудшилось/ ухудшится).

Анкета опроса

Добрый день,

Вам звонит Я представляю центр социологических исследований SKDS, и в настоящее время мы совместно с PAREX-банком проводим регулярные опросы предпринимателей об экономической ситуации в стране в целом, в отдельных отраслях народного хозяйства, а также на Вашем предприятии. Могу ли я говорить с руководителем предприятия?

Если нет → выяснить, когда можно перезвонить, или номер телефона, на который можно перезвонить!

Если да → Вам звонит..... Я представляю центр социологических исследований SKDS, и в настоящее время мы совместно с PAREX-банком проводим регулярные опросы предпринимателей об общей экономической ситуации, в отдельных отраслях народного хозяйства, а также на Вашем предприятии.

Если уже говорит с руководителем → Цель исследования – раз в квартал опросить руководителей 750 предприятий из различных отраслей экономики Латвии, с тем чтобы как можно точнее оценить изменения в экономике и из полученных данных создать специальные индексы. Ваше предприятие выбрано для участия в опрос методом случайного отбора, и мы были бы очень благодарны, если бы Вы согласились ответить на несколько вопросов. Интервью очень короткое и займет не более 5 минут. Мы гарантируем анонимность Ваших ответов и то, что данные будут использованы только в обобщенном виде.

Заполнив анкету до конца, мы Вам предлагаем возможность в начале июля получить обобщенные данные исследования.

Согласны ли Вы участвовать в данном исследовании?

1. Считаете ли Вы, что за последние шесть месяцев ... ?

		Значительно уменьшился	Немного уменьшился	Не изменился	Немного увеличилось	Значительно увеличилось	Трудно сказать
1	Общая экономическая активность в стране	1	2	3	4	5	8
2	Экономическая активность в Вашей отрасли	1	2	3	4	5	8
3	Конкуренция в вашей отрасли	1	2	3	4	5	8
4	Оборот Вашего предприятия	1	2	3	4	5	8
5	Рентабельность Вашего предприятия	1	2	3	4	5	8
		Значительно ухудшился	Немного ухудшился	Не изменился	Немного улучшился	Значительно улучшился	Трудно сказать
6	Финансовое положение Вашего предприятия	1	2	3	4	5	8
		Значительно уменьшилось	Немного уменьшилось	Не изменился	Немного выросло	Значительно выросло	Трудно сказать
7	Количество работников Вашего предприятия	1	2	3	4	5	8
8	Объем инвестиций на Вашем предприятии	1	2	3	4	5	8

2. Считаете ли Вы, что в ближайшие шесть месяцев ... ?

		Значительно уменьшится	Немного уменьшится	Не изменится	Немного вырастет	Значительно вырастет	Трудно сказать
1	Общая экономическая активность в стране	1	2	3	4	5	8
2	Экономическая активность в Вашей отрасли	1	2	3	4	5	8
3	Конкуренция в Вашей отрасли	1	2	3	4	5	8
4	Оборот Вашего предприятия	1	2	3	4	5	8
5	Рентабельность Вашего предприятия	1	2	3	4	5	8
		Значительно ухудшится	Немного ухудшится	Не изменится	Немного улучшится	Значительно ухудшится	Трудно сказать
6	Финансовое положение Вашего предприятия	1	2	3	4	5	8
		Значительно уменьшится	Немного уменьшится	Не изменится	Немного вырастет	Значительно вырастет	Трудно сказать
7	Количество работников Вашего предприятия	1	2	3	4	5	8
8	Объем инвестиций на Вашем предприятии	1	2	3	4	5	8

В завершение интервью сообщите, пожалуйста, данные о своем предприятии

3. В каком регионе Латвии находится Ваше предприятие?

Рига	1	<i>Перейти к вопросу 5</i>
Рижский регион	2	<i>Перейти к вопросу 4</i>
Видземе	3	<i>Перейти к вопросу 4</i>
Курземе	4	<i>Перейти к вопросу 4</i>
Земгале	5	<i>Перейти к вопросу 4</i>
Латгале	6	<i>Перейти к вопросу 4</i>

4. Скажите, пожалуйста, в какой населённой местности находится Ваше предприятие?

Город	1
Село	2

Пожалуйста, укажите данные об обороте Вашего предприятия и количестве работников! Считаем необходимым еще раз напомнить, что эти данные будут использованы исключительно в целях исследования в обобщенном виде.

5. Скажите, пожалуйста, каким был оборот Вашего предприятия в латах в последнем финансовом году? Это очень важно, чтобы Вы хотя бы приблизительно указали оборот Вашего предприятия!

Трудно сказать 9801

6. Скажите, пожалуйста, сколько работников на Вашем предприятии?

1-5	1
6-10	2
11-25	3
26-49	4
50-99	5
100-249	6
250 и больше	7
Трудно сказать	8

7. Скажите, пожалуйста, какой капитал представлен в Вашем предприятии?

Только местный	1
Как местный, так и иностранный	2
Только иностранный	3

8. Для достижения цели исследования для нас существенно проследить за изменениями во мнении предпринимателей через каждые три месяца. Согласны ли Вы, если через три месяца мы вновь свяжемся с Вами и Вы еще раз ответите на подобные вопросы?

Да	1	<i>Перейти к вопросу 9</i>
Нет	2	<i>Перейти к вопросу 10</i>

9. Будет ли Вам удобнее, если в следующий раз (через 3 месяца) мы Вам:

Позвоним	1
Предложим ответить на вопросы в Интернете в удобное для Вас время	2

10. Скажите, пожалуйста, желаете ли Вы получить отчет индекса Ратех, который рассчитан на основании результатов этого опроса? Отчёт будет отправлен в электронном виде на Ваш адрес e-почты.

Да	1	<i>Перейти к вопросу 11</i>
Нет	2	<i>Если в 8 вопросе ответ 2 („нет“) – интервью закончить Если в 9 вопросе ответ 1 („позвоним“) – интервью закончить</i>

11. Хочу подчеркнуть, что Ваш электронный почтовый адрес будет использоваться исключительно для целей данного исследования, он не будет никому передан, мы также гарантируем, что на него не будут направляться никакие материалы, которые не связаны с данным опросом! Не могли бы Вы сообщить Ваш электронный почтовый адрес?

| _____ |

Спасибо, что нашли время принять участие в нашем опросе!

SKDS

sabiedriskās domas pētījumu centrs

Baznīcas iela 32-2, Rīga, Latvija, LV-1010

Tālr.: 67 312 876, fakss: 67 312 874

E-mail: skds@skds.lv

www.skds.lv